

Índice de Precios al Consumidor

IPC

Noviembre 2024



Variación Total IPC noviembre 2024

IPC	Noviembre					
	Variación Mensual		Variación Año corrido		Variación Anual	
	2023	2024	2023	2024	2023	2024
IPC total	0,47	0,27	8,78	4,72	10,15	5,20

IPC. Variación mensual y anual total

Enero 2019 – noviembre 2024

El último resultado anual inferior al observado en noviembre de 2024, se presentó en **octubre de 2021** (**4,58%**)

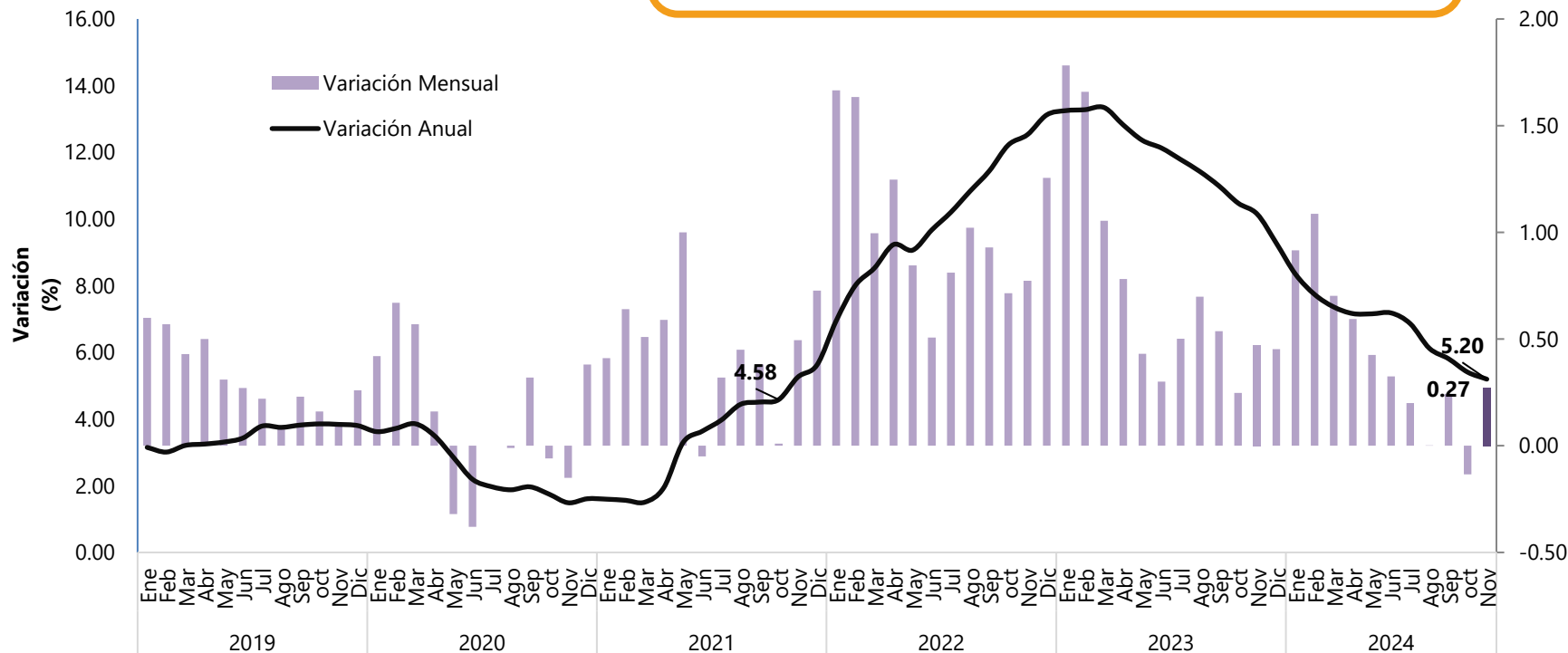

Variación anual del IPC total, del IPC de alimentos, del IPC sin alimentos y del IPC sin alimentos ni energéticos (tipos de inflación subyacente o estructural)

Enero 2019 – noviembre 2024

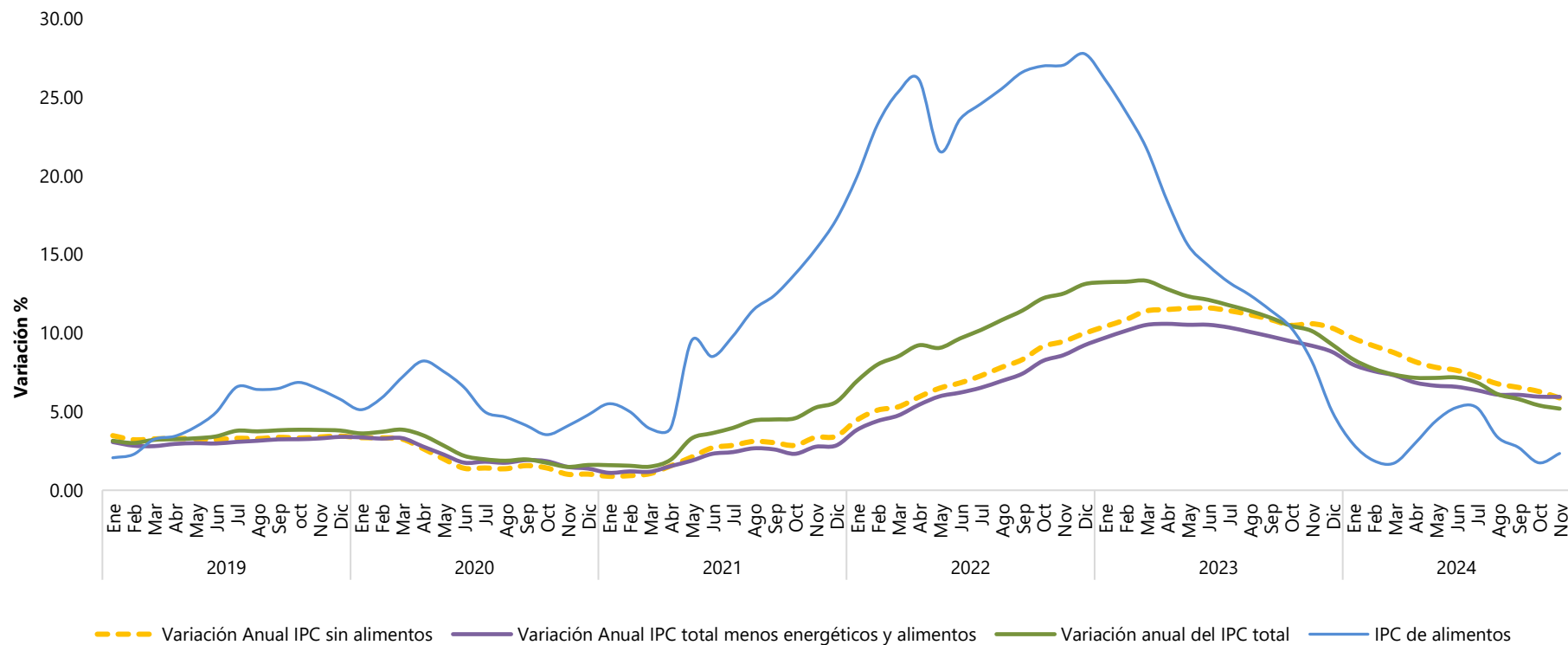

Fuente: DANE – IPC

- Los energéticos no son igual a electricidad, estos incluyen las clases: Electricidad, gas y combustibles y lubricantes para equipo de transporte personal

Variación y contribución mensual del IPC por divisiones de gasto noviembre 2024

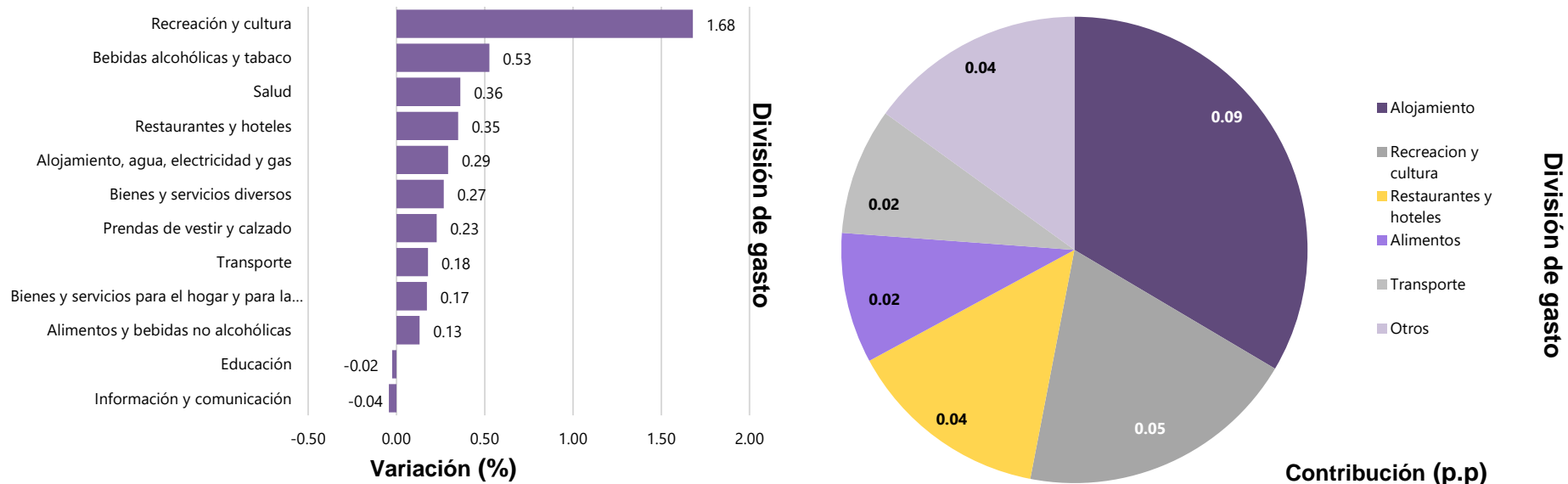

Nota: La diferencia en la suma de las variables, obedece al sistema de aproximación y redondeo.

Fuente: DANE - IPC

Variación y contribución anual del IPC por divisiones de gasto noviembre 2024

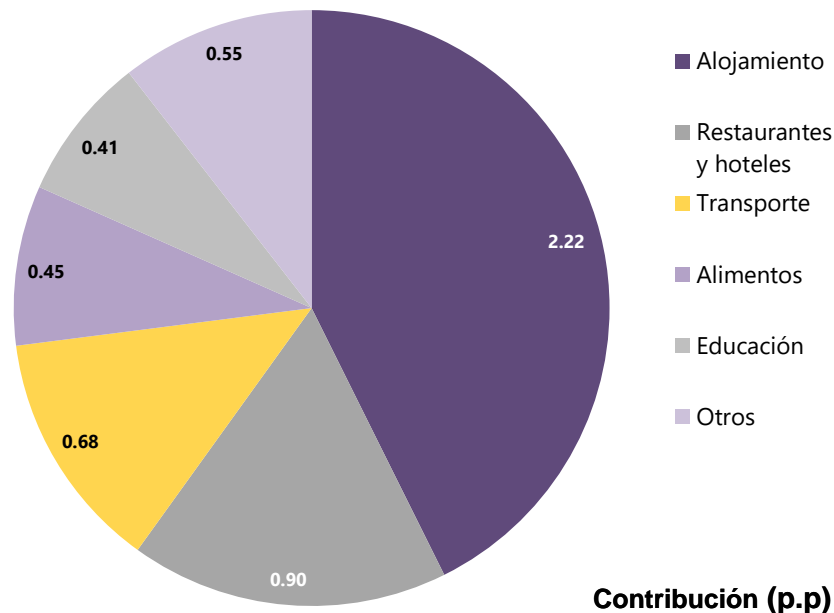
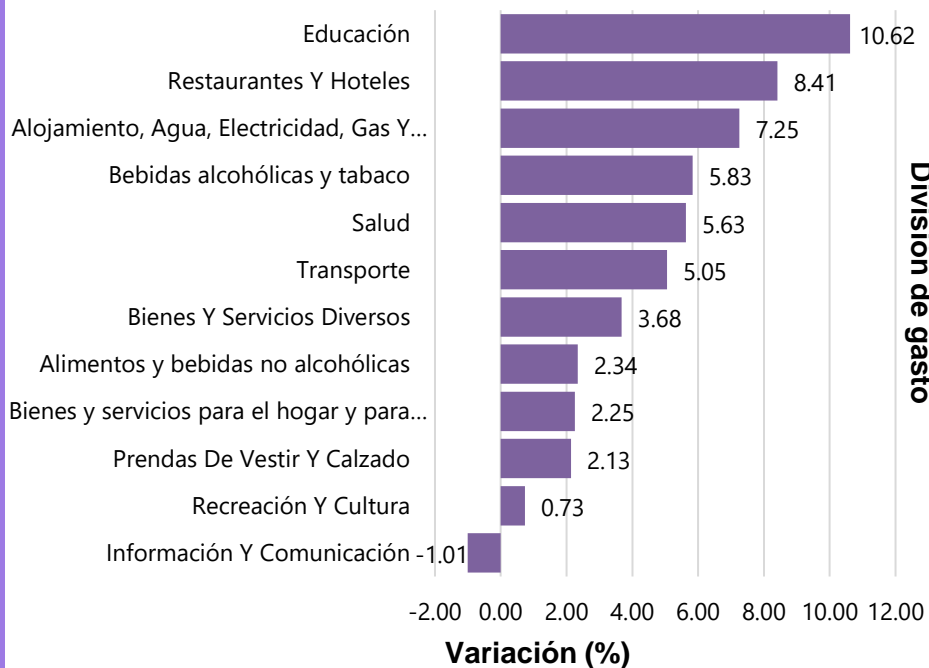

Nota: La diferencia en la suma de las variables, obedece al sistema de aproximación y redondeo.

Fuente: DANE - IPC

Variación mensual del IPC según clases de relevancia (Alimentos para consumo dentro del hogar)



Enero 2022 – noviembre 2024

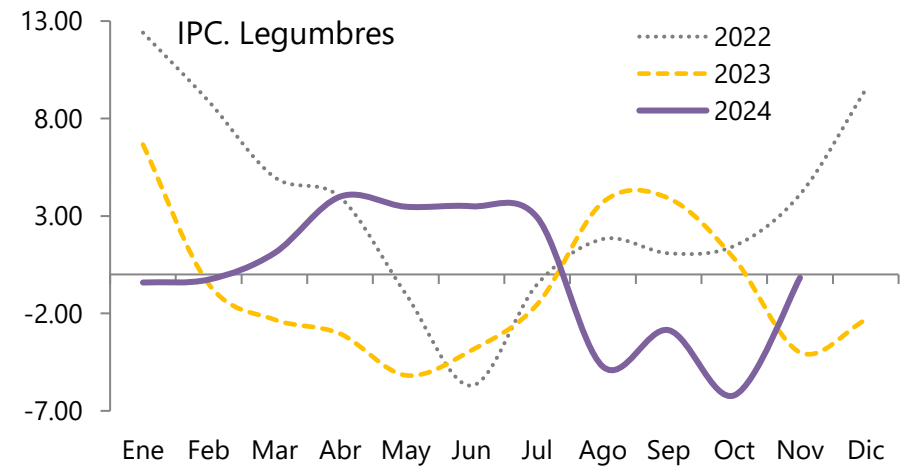
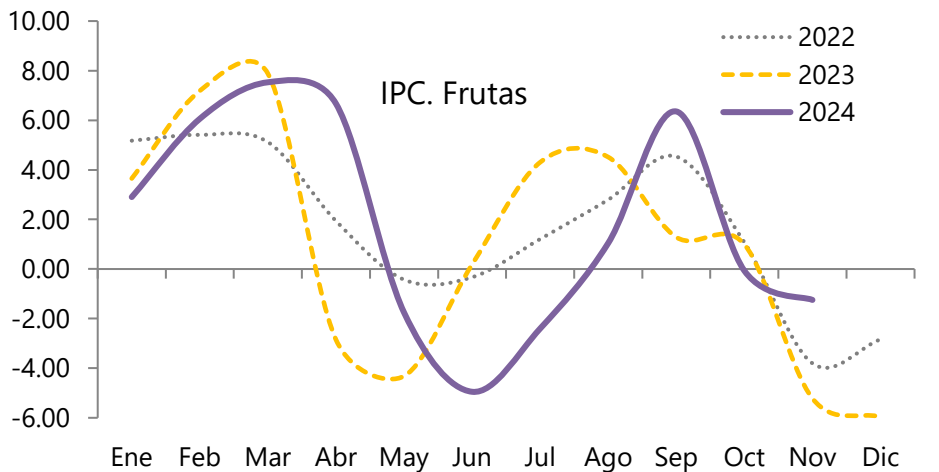
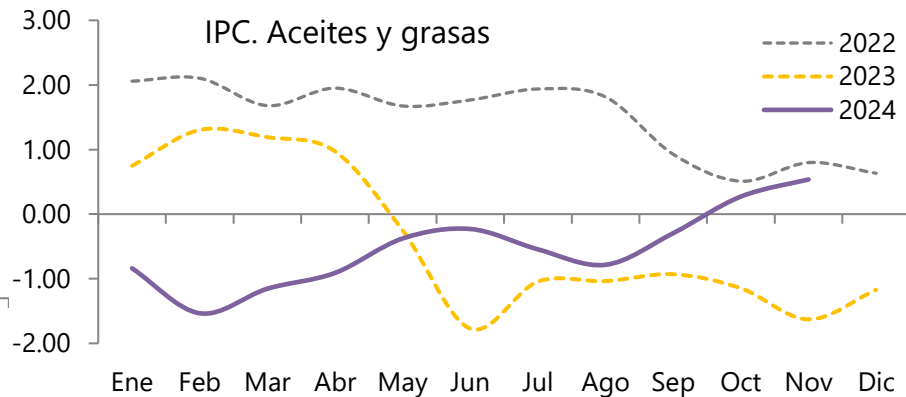
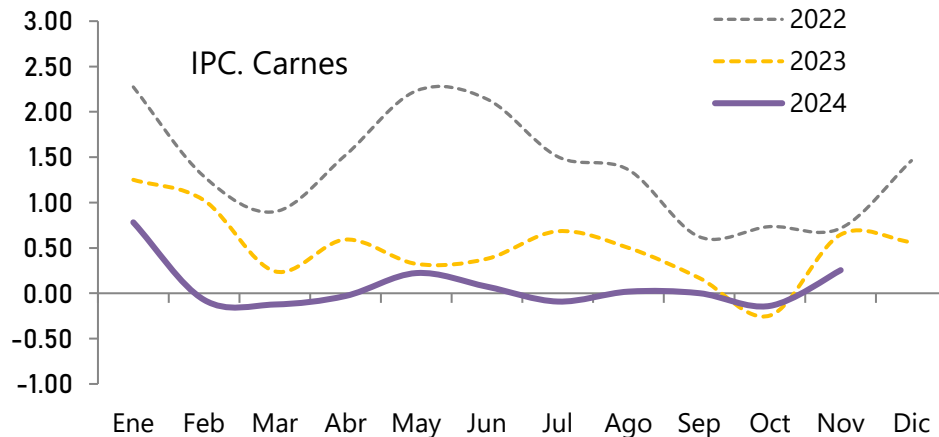

Variación anual de subclases de la división 01 con mayor contribución a la variación mensual total



Enero 2019 – noviembre 2024

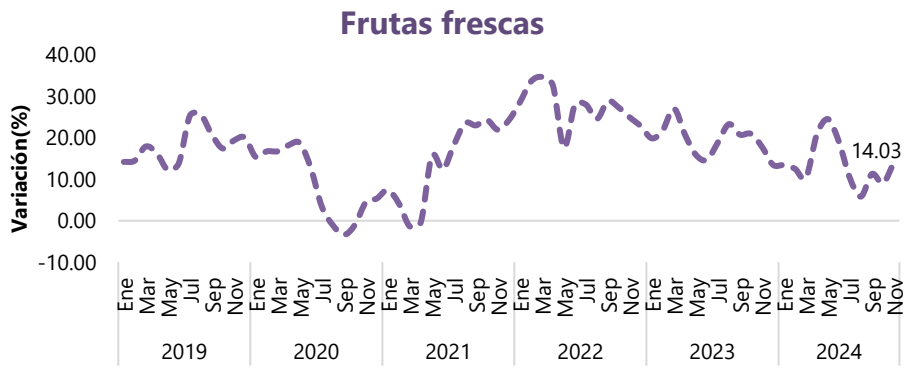
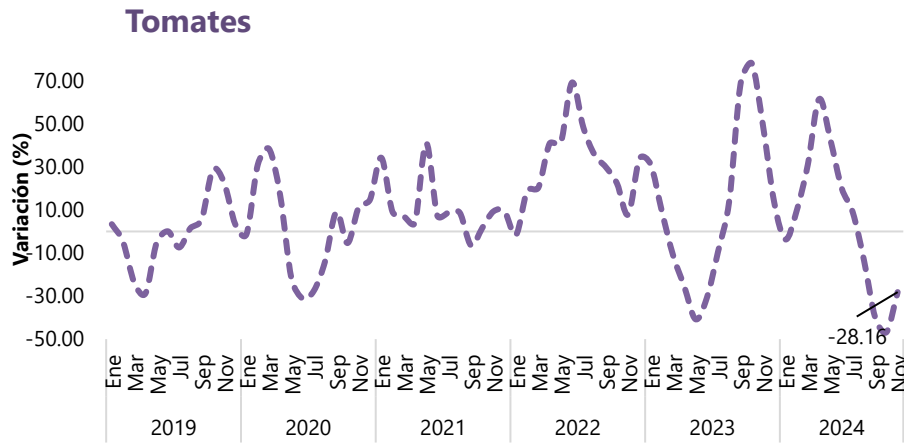
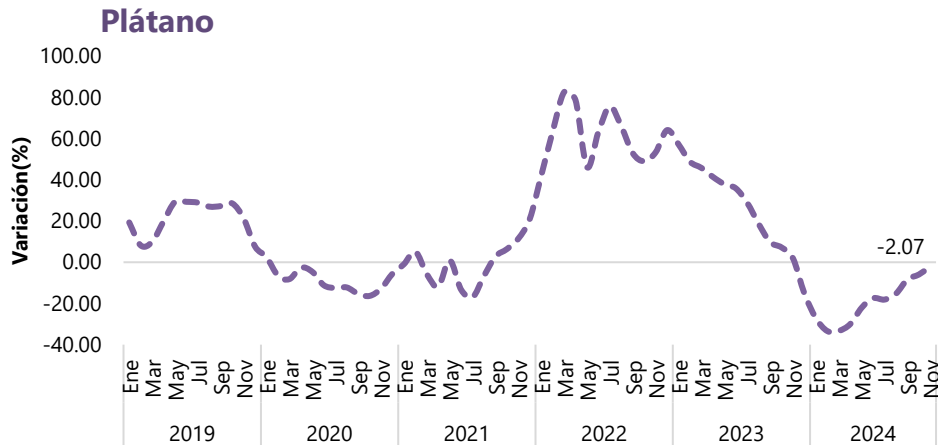

Contribución de los arrendamientos a la variación mensual total del IPC versus el resultado del IPC del año anterior

noviembre 2020 – noviembre 2024

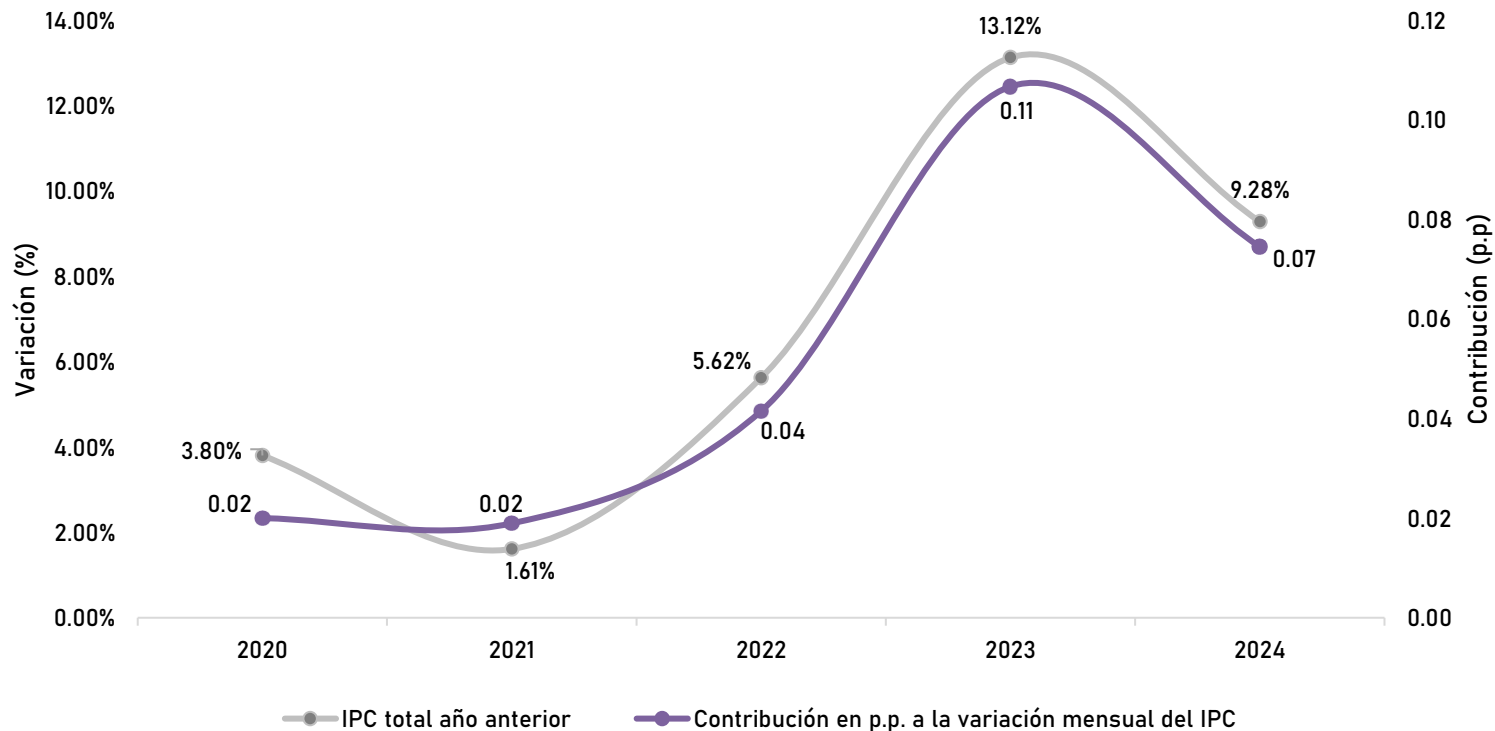

Fuente: DANE – IPC

* Arrendamientos es la suma de las contribuciones de arrendamiento efectivo y arrendamiento imputado

IPC. Variación mensual del IPC por divisiones de gasto

octubre 2024 – noviembre 2024

IPC. Variaciones y contribuciones mensuales según divisiones de gasto para total ingresos

Descripción	Octubre - 2024		Noviembre - 2024	
	Variación (%)	Contribución (p.p)	Variación (%)	Contribución (p.p)
Alojamiento, agua, electricidad, gas y otros combustibles	-0,04	-0,01	0,29	0,09
Recreación y cultura	-0,17	-0,01	1,68	0,05
Restaurantes y hoteles	0,14	0,01	0,35	0,04
Alimentos y bebidas no alcohólicas	-0,76	-0,14	0,13	0,02
Transporte	-0,01	0,00	0,18	0,02
Bienes y servicios diversos	0,16	0,01	0,27	0,01
Bebidas alcohólicas y tabaco	0,21	0,00	0,53	0,01
Prendas de vestir y calzado	0,12	0,00	0,23	0,01
Bienes y servicios para el hogar y para la conservación ordinaria del hogar	-0,05	0,00	0,17	0,01
Salud	0,17	0,00	0,36	0,01
Educación	0,02	0,00	-0,02	0,00
Información y comunicación	-0,16	0,00	-0,04	0,00
Total		-0,13		0,27

**Resultados
mensuales de la
encuesta** de
expectativas de
analistas
económicos del
Banco de la
República

Noviembre 2024

D

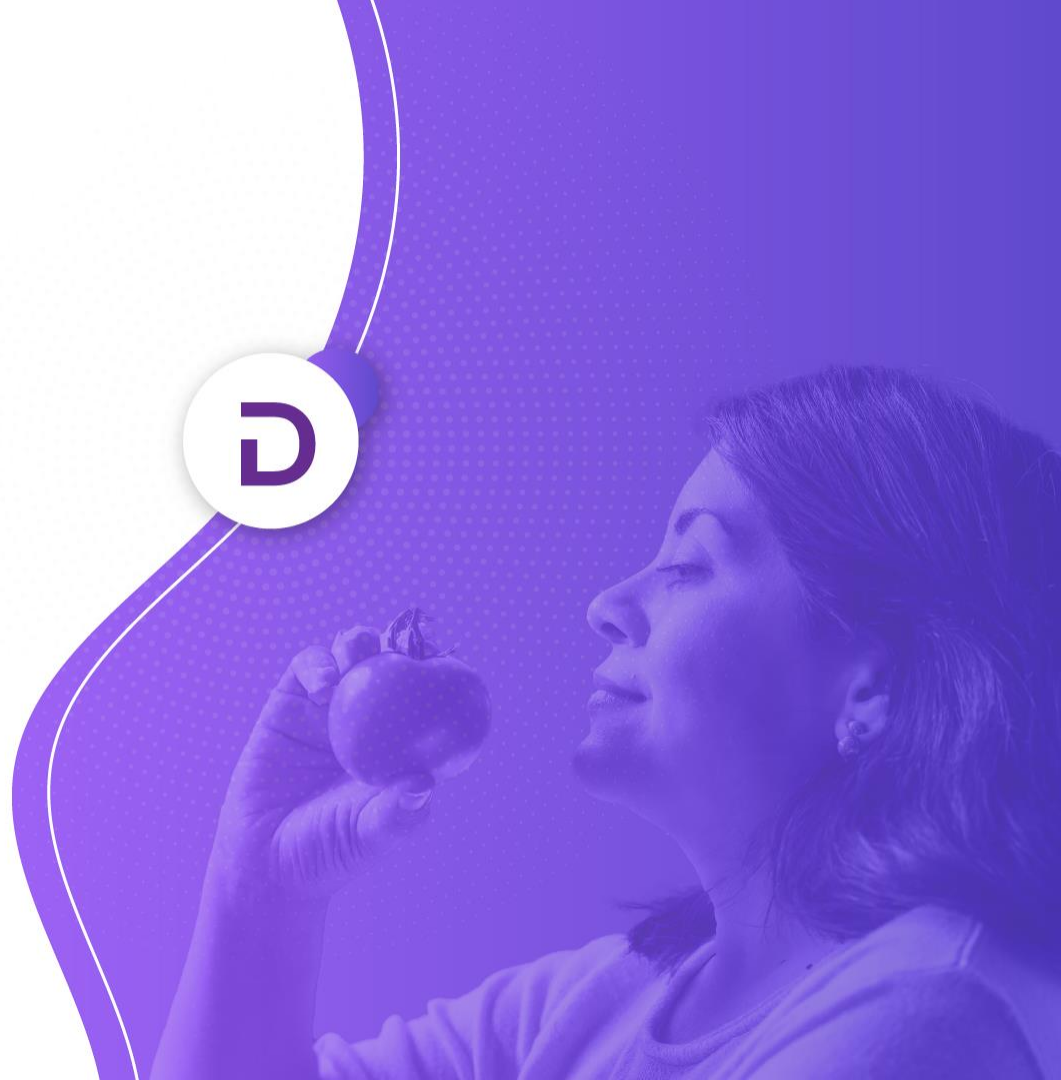

1. Resultados mensuales de la encuesta de expectativas de analistas económicos del BR* 12 al 14 de noviembre de 2024 (referentes a la variación mensual de noviembre de 2024)

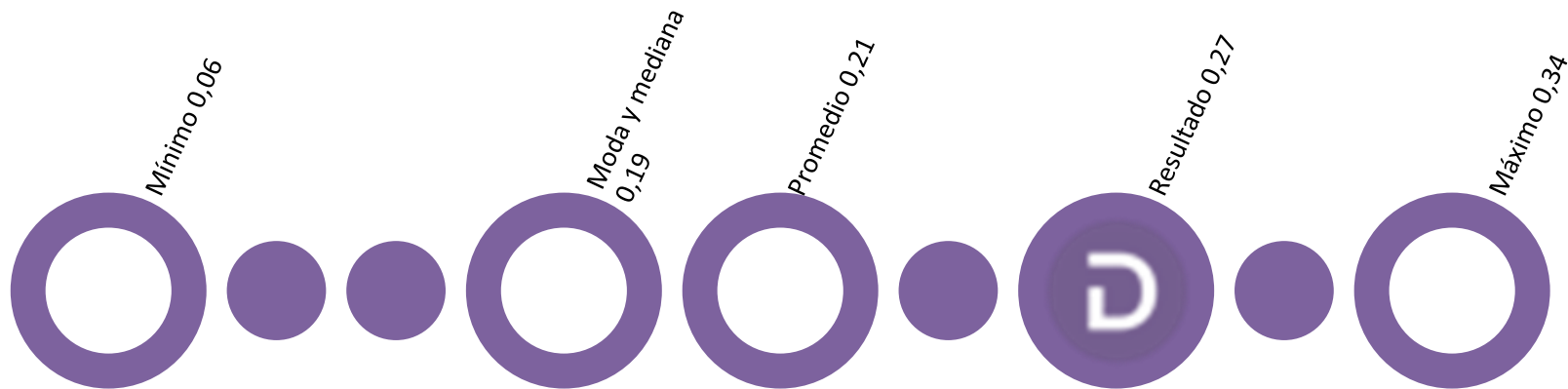

Fuente: Banco de la República. Resultados de la encuesta mensual de expectativas económicas
La encuesta reúne información de bancos, sociedades comisionistas de bolsa, corporaciones, fondos de pensiones y cesantías y organismos internacionales

Variación mensual del IPC por dominios geográficos noviembre 2024

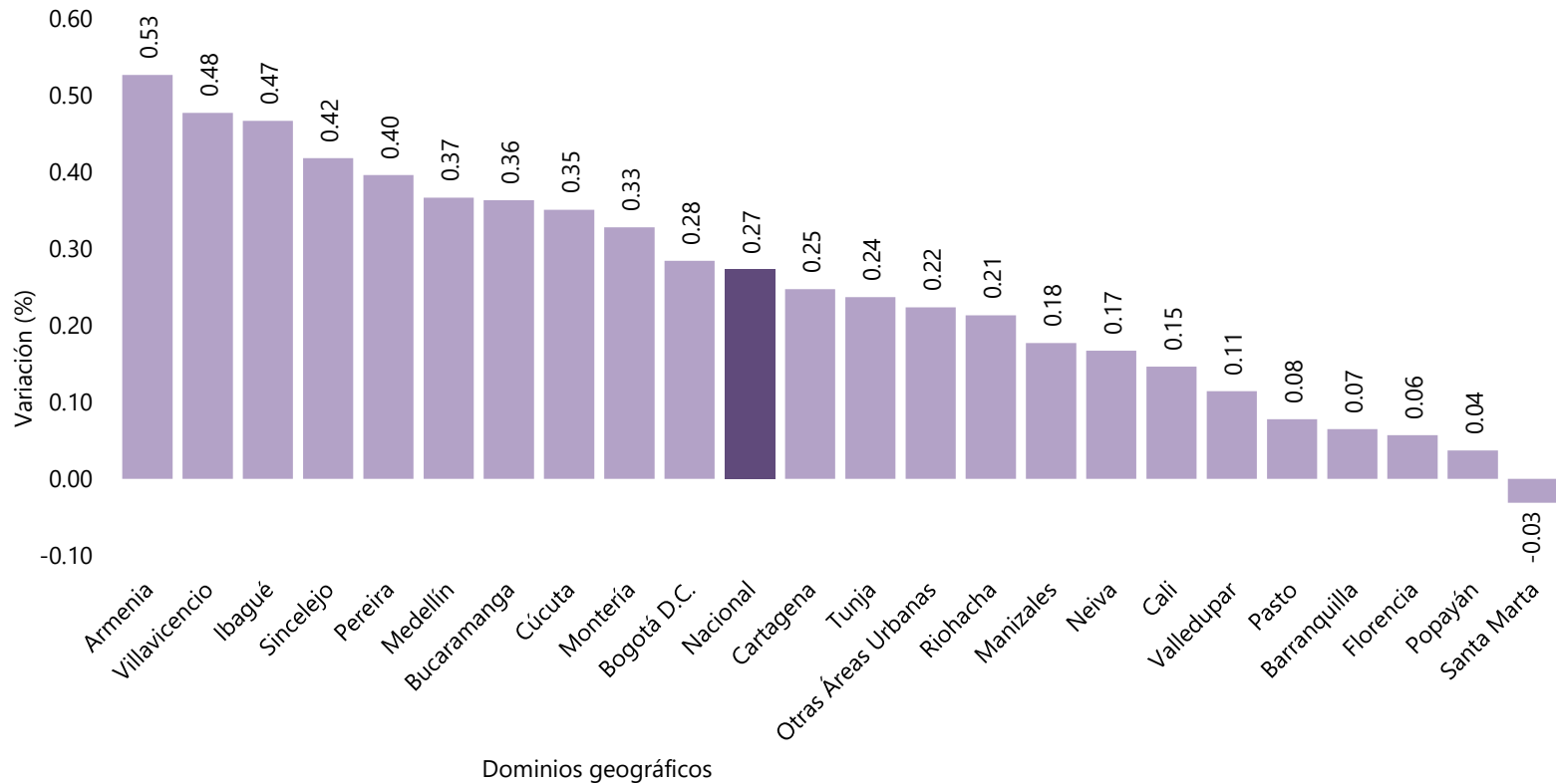

IPC de la ciudad con la mayor variación mensual noviembre 2024

Variaciones POSITIVAS con mayor contribución		
Armenia		0,53
Subclase	Variación (%)	Contribución (p.p.)
Electricidad	2,83	0,09
Comidas en establecimientos de servicio a la mesa y autoservicio	1,17	0,07
Cines Y Teatros	11,39	0,06
Arriendo imputado	0,59	0,06
Plátanos	10,22	0,06

Variaciones NEGATIVAS con menor contribución		
Armenia		0,53
Subclase	Variación (%)	Contribución (p.p.)
Frutas frescas	-4,43	-0,06
Papas	-7,51	-0,05
Hortalizas y legumbres frescas	-3,70	-0,02
Carne De Res Y Derivados	-0,34	-0,01
Huevos	-0,78	-0,01

IPC de la ciudad con la menor variación mensual noviembre 2024

Variaciones POSITIVAS con mayor contribución		
Santa Marta		-0,03
Subclase	Variación (%)	Contribución (p.p.)
Suministro De Agua	3,16	0,04
Comidas preparadas fuera del hogar para consumo inmediato	1,06	0,03
Gaseosa Y Otros Refrescos	2,06	0,03
Quesos Y Productos Afines	2,35	0,03
Tomate	8,52	0,02

Variaciones NEGATIVAS con menor contribución		
Santa Marta		-0,03
Subclase	Variación (%)	Contribución (p.p.)
Gas	-6,09	-0,11
Plátanos	-2,55	-0,02
Arriendo imputado	-0,12	-0,02
Papas	-4,59	-0,02
Carne De Res Y Derivados	-0,40	-0,02

Variación anual del IPC por dominios geográficos noviembre 2024

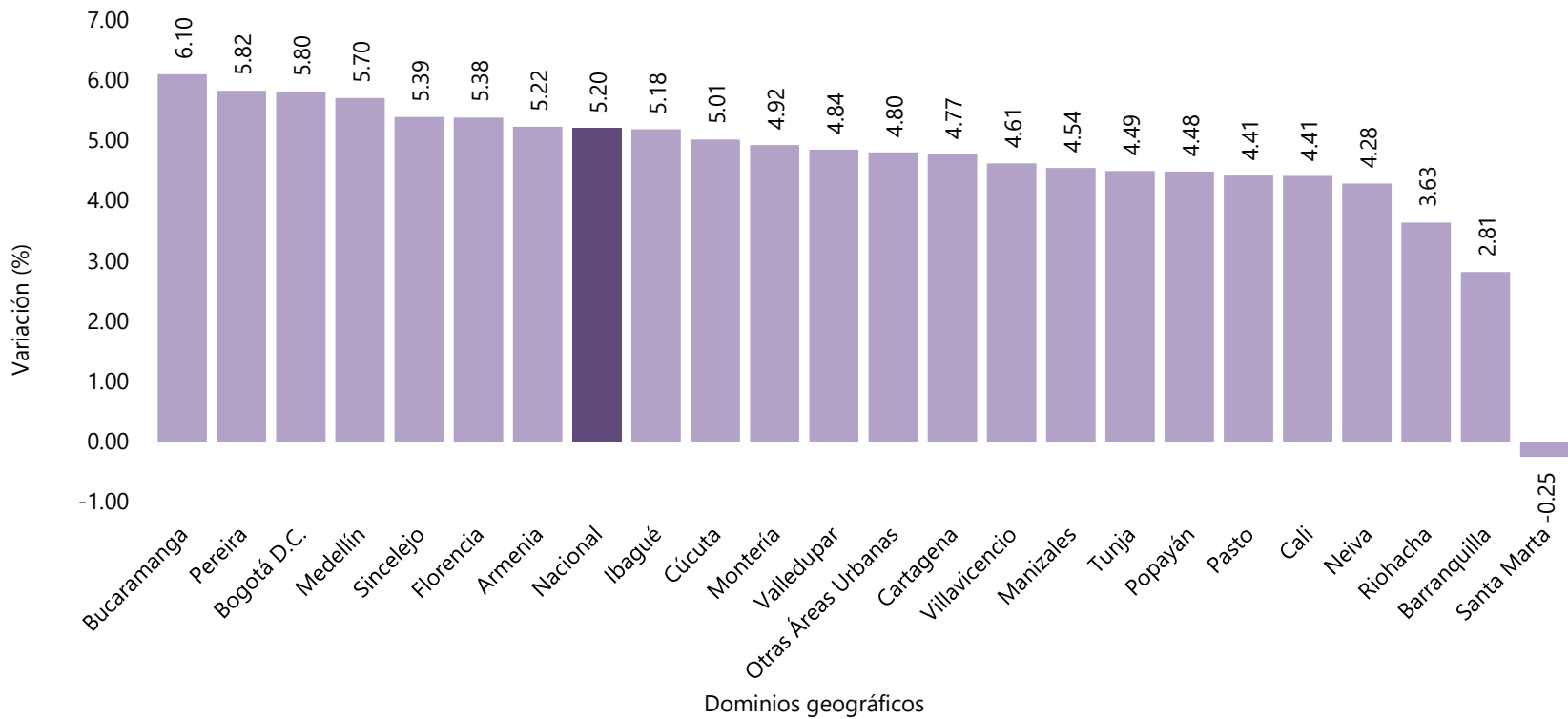

Variación anual del IPC. Comparación otros países

Enero 2019 – noviembre 2024

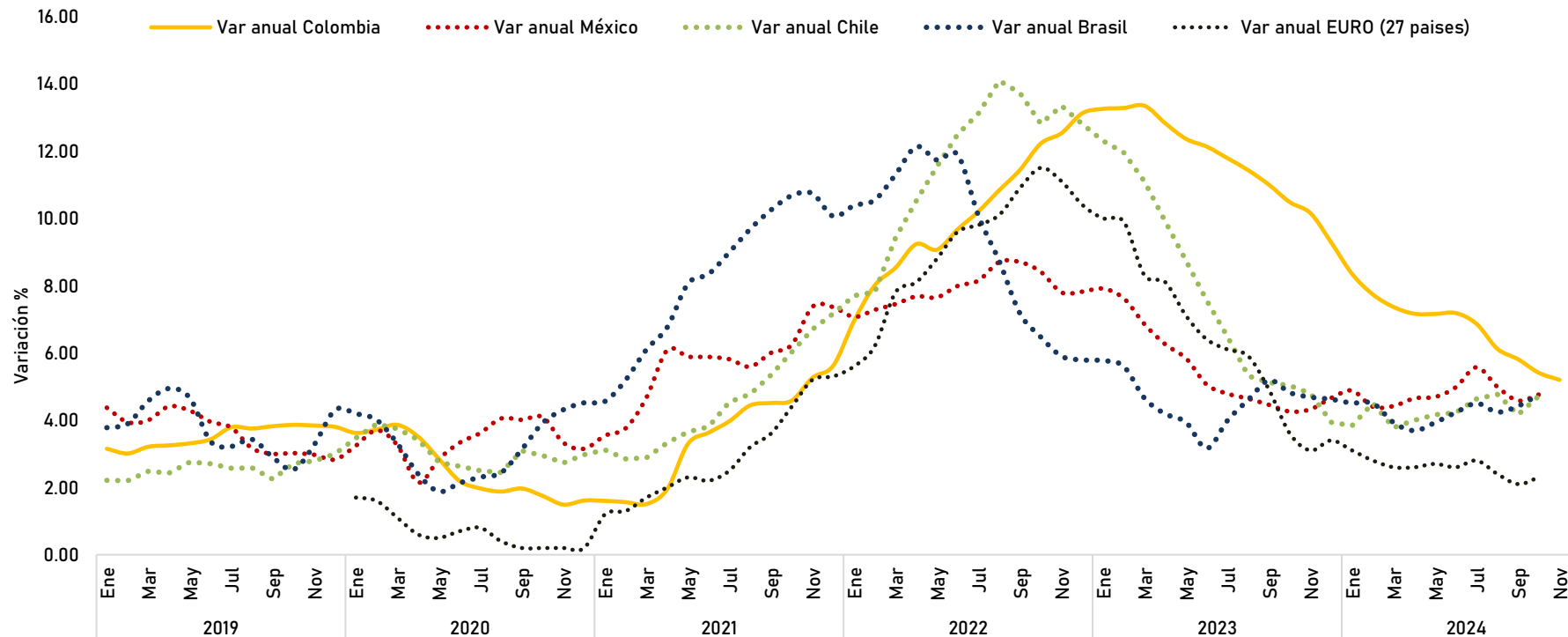

Fuente: DANE – IPC y OCDE (Obtenido de: data.oecd.org/price/inflation-cpi.htm el 06/12/2024)

Euro 27 países: Alemania, Bélgica, Francia, Italia, Luxemburgo, Países Bajos, Dinamarca, Irlanda, Grecia, España, Portugal, Austria, Finlandia, Suecia, República Checa, Chipre, Eslovaquia, Eslovenia, Estonia, Hungría, Letonia, Lituania, Malta, Polonia, Bulgaria, Rumanía y Croacia

Variación mensual y anual del IPC según niveles de ingreso

Enero 2019 – noviembre 2024

Variación mensual

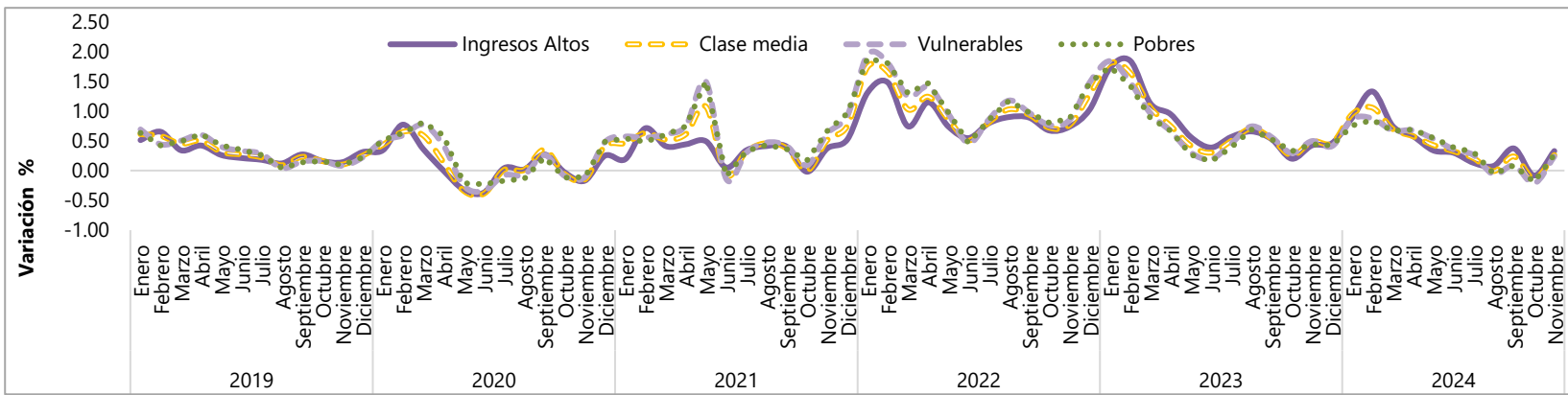

A 0,33

P 0,27

M 0,26

V 0,23

Variación anual

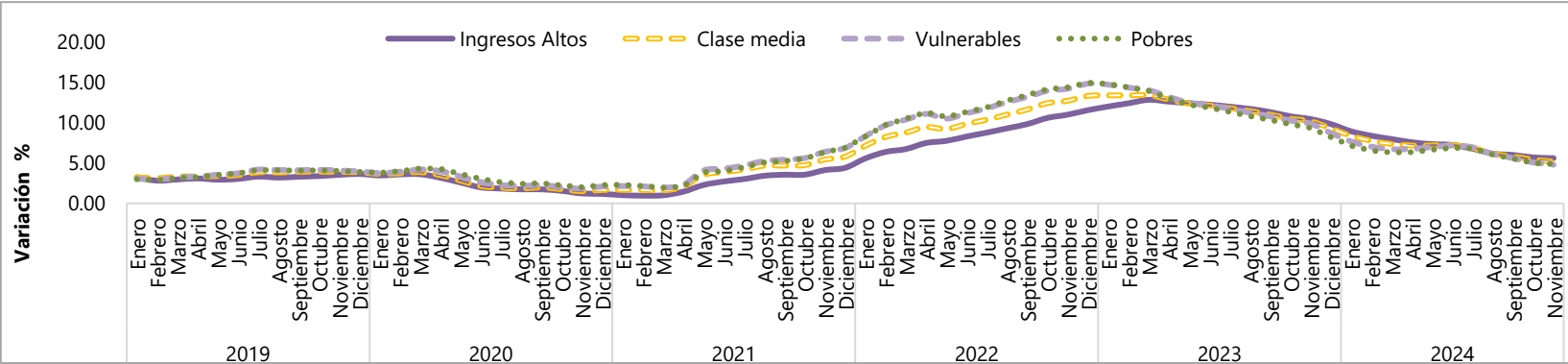

A 5,59

M 5,16

P 4,83

V 4,78

Variación año corrido del IPC según niveles de ingreso

Enero 2019 – Noviembre 2024

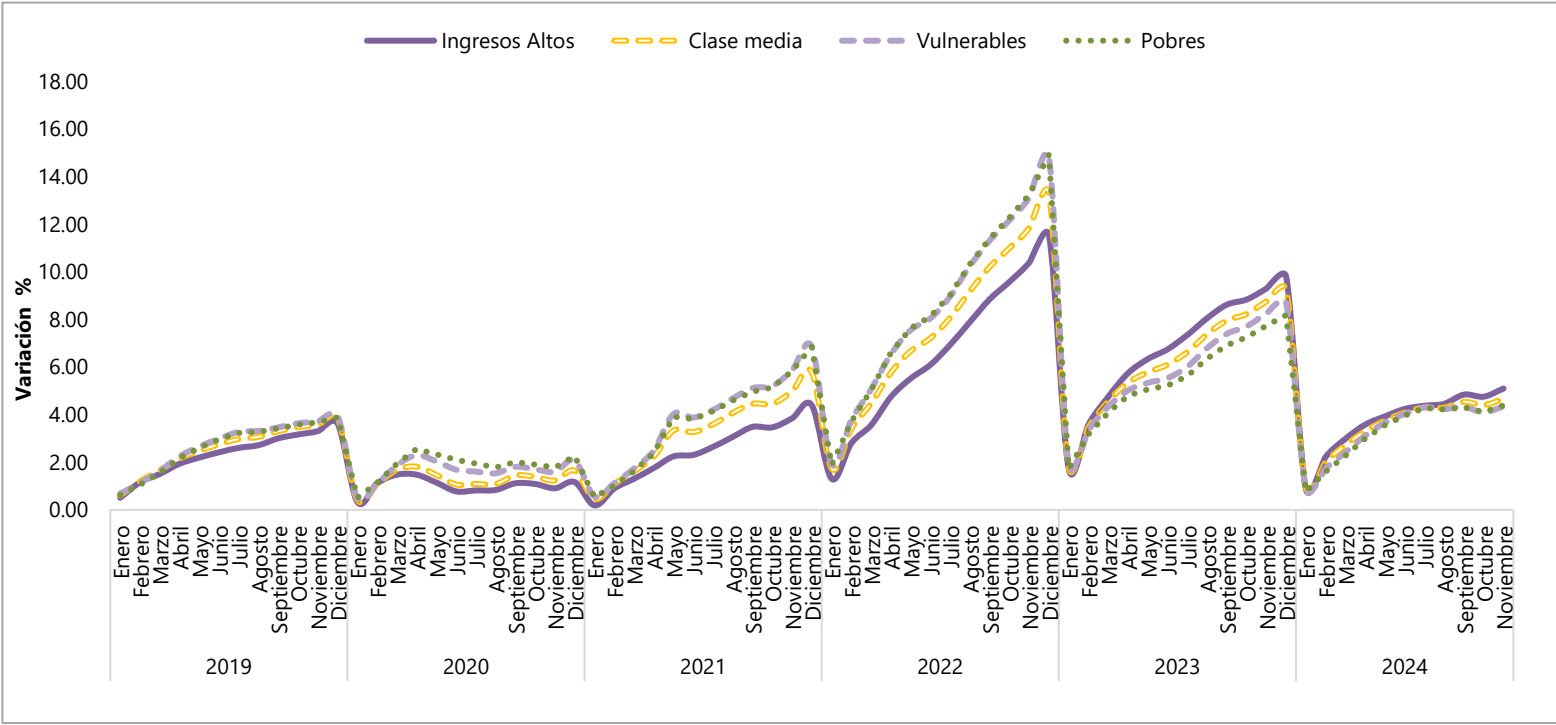

A 5,10
M 4,68
P 4,39
V 4,35

Índice de Precios al Consumidor IPC

noviembre 2024

