

Datos e Historias para Contar

Una Mirada en Cifras de una Realidad Dolorosa



1. Vamos a aclarar conceptos

Inmigrante, emigrante, migrante



2. Principales flujos migratorios



3. Tipos de migración



4. Flujos migratorios en cifras

Vamos a aclarar conceptos

Migrante es quien ha salido de su país en busca de oportunidades laborales, el refugiado es una persona que huye de conflictos armados, violencia o persecución y se ven por ello obligadas a cruzar la frontera de su país para buscar seguridad. ACNUR

Hay muchos más migrantes hoy en día que hace cien años.
Llegaron las aves migrantes del sur.

Emigrante es aquel que abandona el país del cual es originario para establecerse en uno nuevo en el extranjero. El término se aplica tanto a personas como a animales y especies vegetales que se desplazan de un lugar a otro buscando mejores condiciones de vida.

Los emigrantes envían mucho dinero a sus familias en diciembre.

Inmigrante es aquel que llega a un país distinto de aquel del que es originario con el objetivo de radicarse en él.

Ser inmigrante en este país no es nada fácil.



Migración

Causas

Tipos

Problemas para satisfacer nuestras
necesidades básicas problemas
condiciones de vida

Migraciones
Internas

Migraciones
Externas

Vivienda, alimento, vestido,
recreación y salud

Movimiento de
poblaciones dentro
de cada país

Desplazamiento de la
población hacia otros
países o continentes

Migración

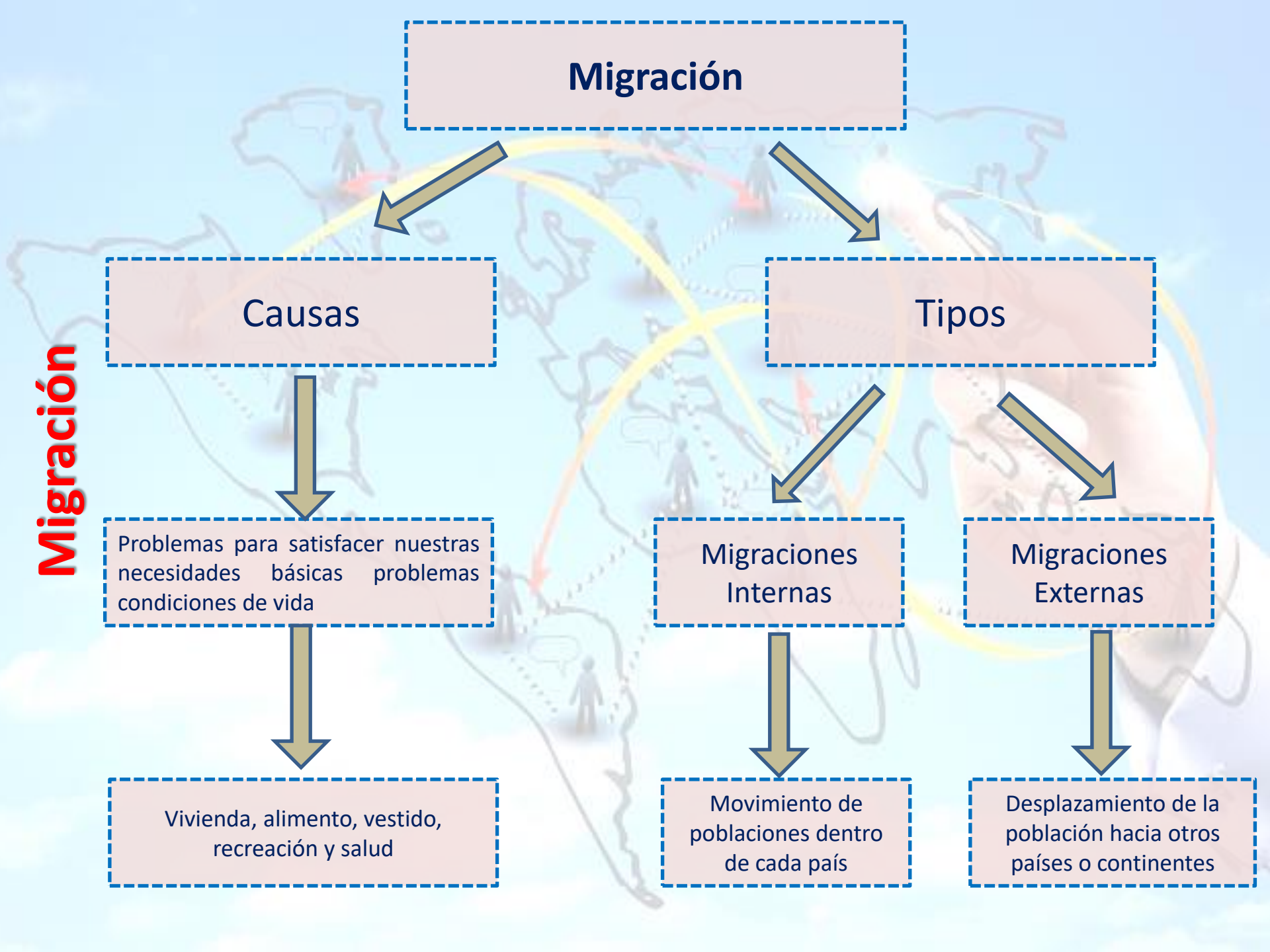

Principales Flujos Migratorios

1. Migraciones Sur-Norte.
Migración de país pobre a rico

2. Migraciones Sur-Sur.
Migración entre países pobres

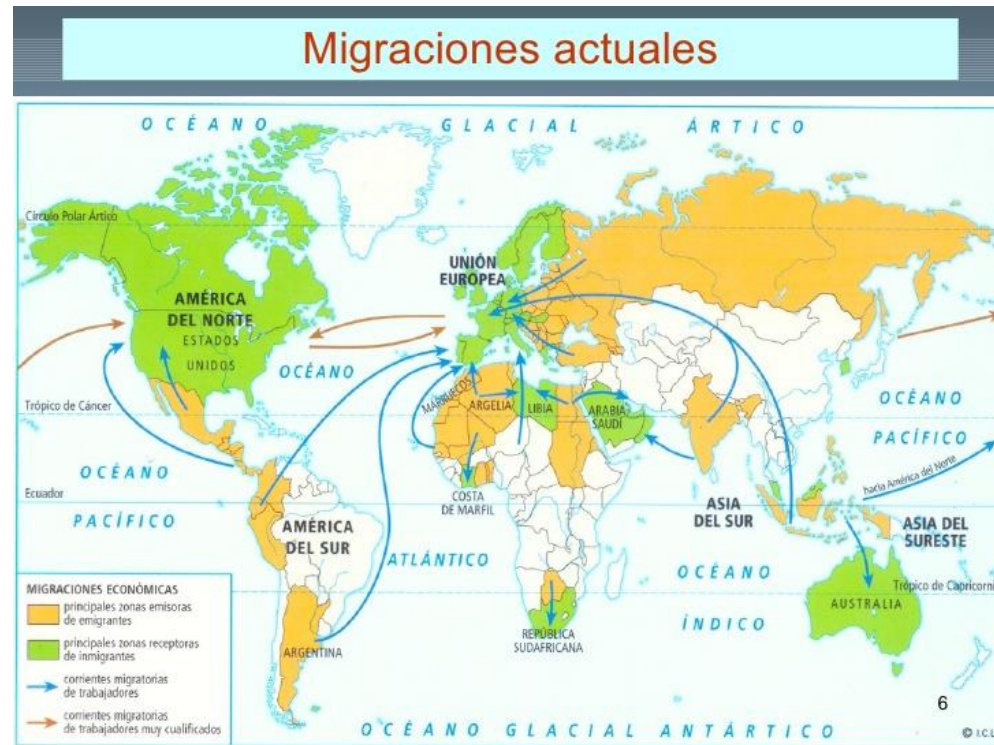

3) Migraciones Norte-Sur.
Migración de país rico a país pobre

4) Migraciones Norte-Norte.
Migración entre países ricos

Principales Flujos Migratorios



Muchas migraciones son migraciones económicas.

Los colores y flechas representan:

- Amarillo: principales zonas emisoras de emigrantes.
- Verde: principales zonas receptoras de inmigrantes.
- Azul: corrientes migratorias de trabajadores.
- Naranja: corrientes migratorias de trabajadores muy cualificados.

Tipos de Migraciones

Según el tiempo

Migración Temporal

Migración Permanente

Según su Carácter

Migración Forzada

Migración Voluntaria

Según su Destino

Migración Interna

Migración Internacional

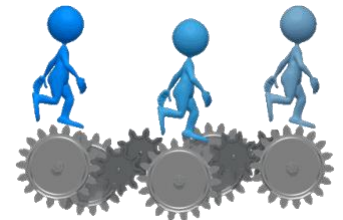
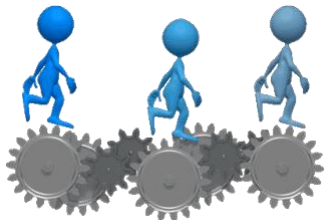

Causas de las Migraciones

Causas políticas



Causas culturales



Causas sociales y económicas



Causas bélicas y otros conflictos internacionales



Causas Familiares



Catástrofes generalizadas

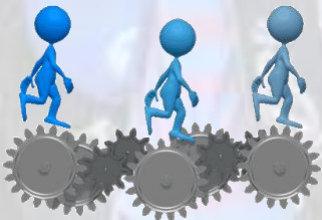
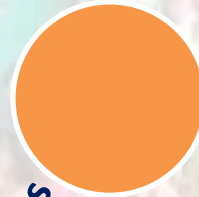

consecuencias de las zonas de las que la gente emigra

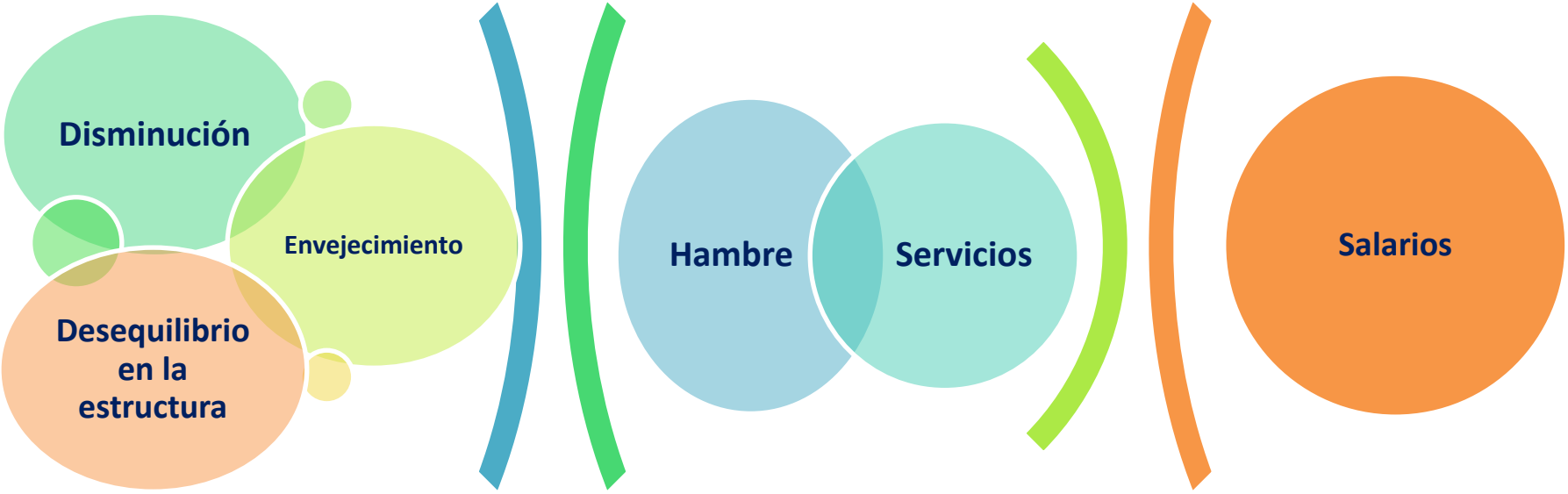

Población

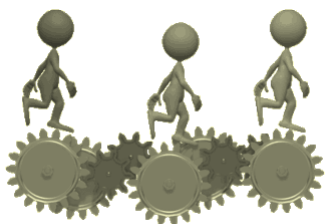

Necesidades

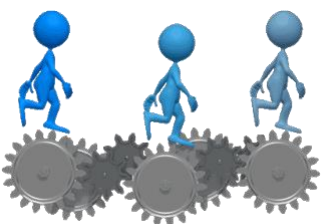

Económicos

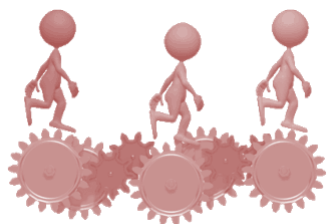

The background features a stylized map of Europe in a dark, textured, charcoal-like color. The map is centered and occupies the lower two-thirds of the frame. Above the map, a bright sunburst or light flare effect radiates from the top center, creating a gradient of light brown and orange tones across the upper portion of the image. The overall aesthetic is clean and professional, suitable for a report or presentation.

FENOMENO MIGRATORIO EN CIFRAS



UNHCR
ACNUR
La Agencia de la ONU
para los Refugiados

82,4 millones de personas estaban desplazadas por la fuerza

a finales de 2020, debido a persecución, conflictos, violencia, violaciones de los derechos humanos o eventos que perturbaron gravemente el orden público.

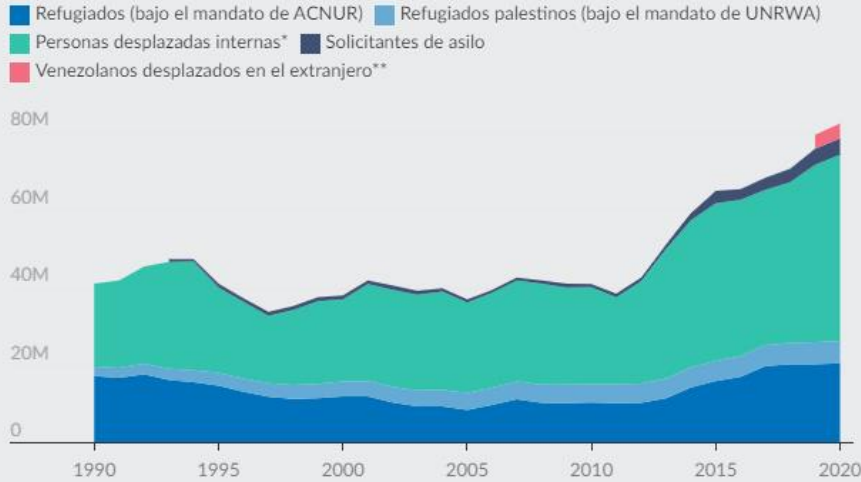

18 de junio de 2021

* Fuente: IDMC

**Esta cifra no incluye a los solicitantes de asilo ni refugiados venezolanos.

Fuente: Tendencias Globales de ACNUR 2020

Refugiados (bajo el mandato de ACNUR)

20,7M

Refugiados palestinos (bajo el mandato de UNRWA)

5,7M

Personas desplazadas internas*

48M

Solicitantes de asilo

4,1M

Venezolanos desplazados en el extranjero

3,9M

18 de junio de 2021

* Fuente: IDMC

Fuente: Tendencias Globales de ACNUR 2020

86% acogidos en países en desarrollo

Los países en desarrollo acogieron la gran mayoría de las personas refugiadas en el mundo y de los venezolanos desplazados en extranjero.

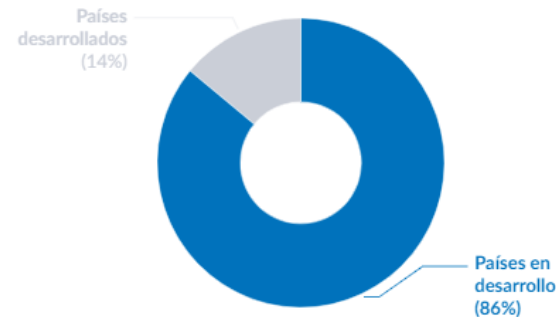

18 de junio de 2021

Fuente: Tendencias Globales de ACNUR 2020

73% acogidos en los países vecinos

La mayoría de las personas refugiadas y de los venezolanos desplazados en el extranjero vivía en los países vecinos a sus países de origen.

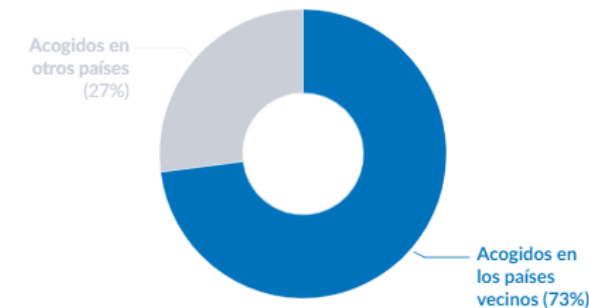

18 de junio de 2021

Fuente: Tendencias Globales de ACNUR 2020

68% provino de solo cinco países

Más de dos tercios de todas las personas refugiadas y de los venezolanos desplazados en el extranjero procedía de solo cinco países.

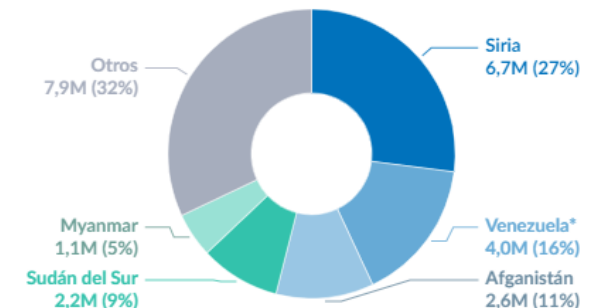

18 de junio de 2021

* Número de los refugiados venezolanos y de los venezolanos desplazados en el extranjero

HASTA NOV 2021

AMÉRICA LATINA Y EL CARIBE



Plataforma de Coordinación
Interagencial para Refugiados
y Migrantes de Venezuela

REFUGIADOS Y MIGRANTES VENEZOLANOS EN LA REGIÓN



Los límites y los nombres mostrados y las designaciones de Estados en este mapa no implican el respaldo oficial ni la aceptación de las Naciones Unidas.
Fecha de creación: Nov. 2021. Para información adicional en: <http://r4v.org.ve>

 **4.99M**

**APROX. VENEZOLANOS
REFUGIADOS Y
MIGRANTES EN AMÉRICA
LATINA Y EL CARIBE**

 **6.04M**

**TOTAL APROX.
VENEZOLANOS REFUGIADOS Y
MIGRANTES EN EL MUNDO**

REFUGEE AND MIGRANT RESPONSE PLAN 2021

People reached in 2021 as of October 2021



TIMELINE

01/01/2021 | 01/10/2021

MONTHLY BENEFICIARIES**

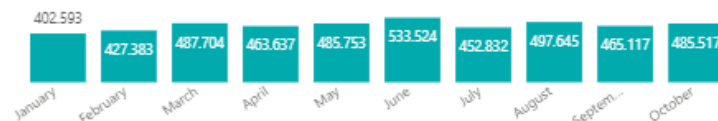

PROGRESS ON POPULATION REACHED BY SECTOR

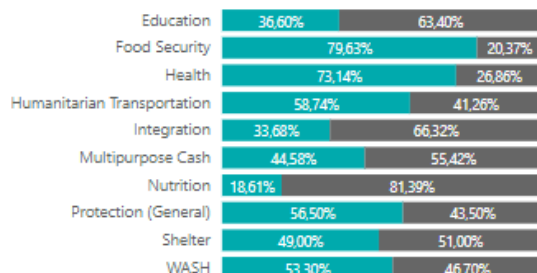

FUNDING STATUS BY SECTOR

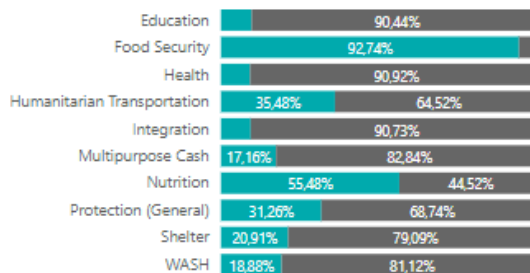

PROGRESS ON POPULATION REACHED BY SUBSECTOR

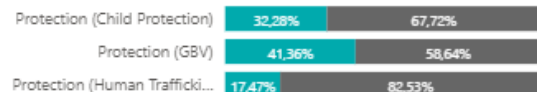

FUNDING STATUS BY SUBSECTOR

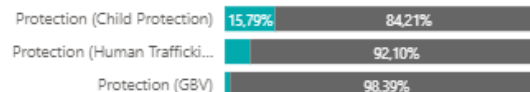

Platform



AGE & GENDER BENEFICIARIES

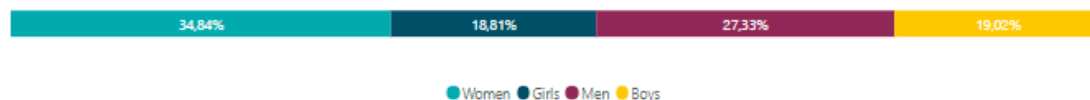

*In the RMRP document, regional PIN and target figures do not include people in transit so as to avoid double-counting. **Monthly beneficiaries cannot be added as this can result in duplication. Multipurpose Cash is a multisectoral modality, included for visualization purposes only. Please see the [RMRP 2021](#) for details. Source: Data reported by national and sub-regional platforms corresponding to the reporting period of 1 January to 31 October 2021, last updated on 23 November 2021.

REFUGEE AND MIGRANT RESPONSE PLAN 2021

People reached in 2021 as of October 2021



TIMELINE

01/01/2021 01/10/2021

MONTHLY BENEFICIARIES**



PROGRESS ON POPULATION REACHED BY SECTOR

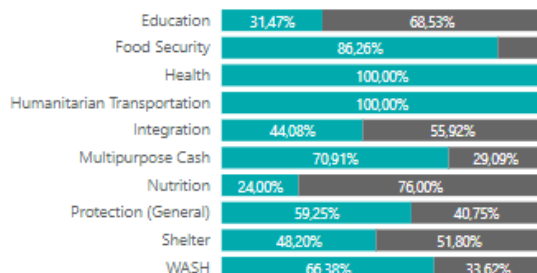

FUNDING STATUS BY SECTOR

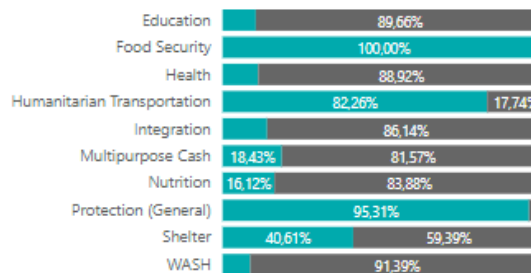

PROGRESS ON POPULATION REACHED BY SUBSECTOR

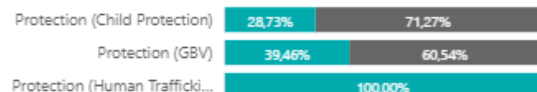

FUNDING STATUS BY SUBSECTOR

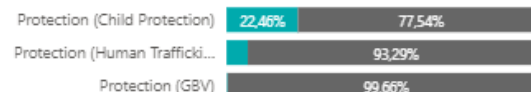

● Reached ● Target gap

● Funded ● Unmet

Platform

Colombia

CLEAR ALL FILTERS



AGE & GENDER BENEFICIARIES

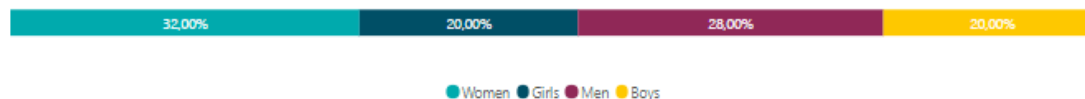

*In the RMRP document, regional PIN and target figures do not include people in transit so as to avoid double-counting. **Monthly beneficiaries cannot be added as this can result in duplication. Multipurpose Cash is a multisectoral modality, included for visualization purposes only. Please see the [RMRP 2021](#) for details. Source: Data reported by national and sub-regional platforms corresponding to the reporting period of 1 January to 31 October 2021, last updated on 23 November 2021.

COLOMBIA PLAN DE RESPUESTA A REFUGIADOS Y MIGRANTES (RMRP 2021)

2. Monitoreo de la respuesta por actividades y miembros GIFMM/socios RMRP

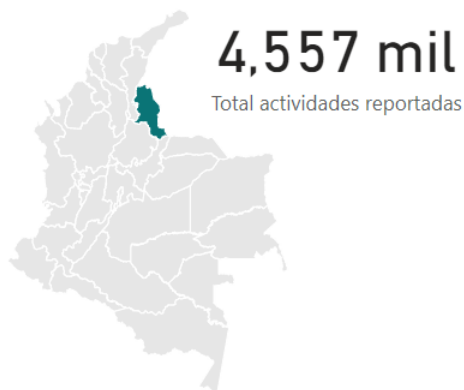

Nombre socio principal
Todas

Filtro por Departamentos
Norte De Santander

Filtro por Municipios
Todas

Mes de atención
Todas

Actividad bajo RMRP

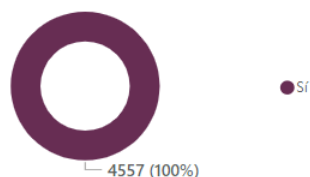

Actividad en respuesta a COVID-19

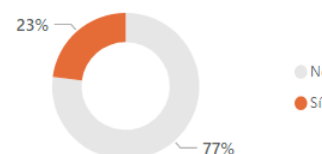

Actividad en Espacio de Apoyo

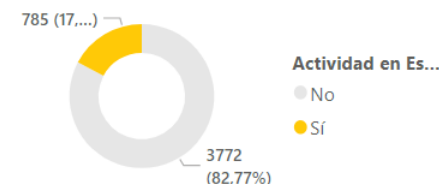

Total actividades reportadas por sector

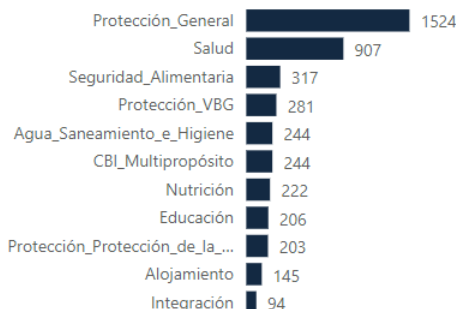

Organizaciones por sector

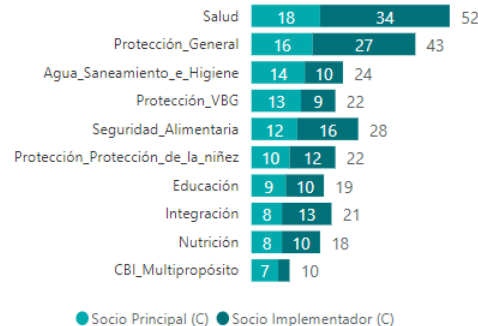

Indicadores reportados por sector

Indicador	Total actividades	Beneficiarios acumulados (*)
Transporte_Humanitario		
# de refugiados y migrantes de Venezuela que recibieron apoyo para el transporte diario para poder acceder a servicios de protección, bienes básicos y otros servicios	41	3172
# de refugiados y migrantes de Venezuela apoyados con asistencia de transporte interno	32	2849
# de refugiados y migrantes de Venezuela apoyados con asistencia de transporte de frontera a frontera	2	2849 7
Servicios_comunes_Transversal_CwC_PSEA_AAP		
# de personas de poblaciones afectadas por la crisis que participan en actividades comunitarias de prevención de la xenofobia, promoción del diálogo intercultural o inclusión en zonas afectadas	11	3032
Servicios comunes IM		

Actualización de los datos: junio 2021 Fuentes: ActivityInfo 5W Colombia Observaciones: (*) La sumatoria de beneficiarios por indicador no es indicativa de las cifras finales del GIFMM. Los beneficiarios totales para Colombia responden a una metodología de cálculo diferencial/sectorial, teniendo en cuenta factores de temporalidad, presencia de socios en el mismo territorio y posible duplicidad de actividades y/o población atendida bajo en un mismo sector, pero diferentes actividades.

COLOMBIA PLAN DE RESPUESTA A REFUGIADOS Y MIGRANTES (RMRP 2021)

1. Monitoreo de la respuesta intersectorial y población alcanzada



368,9 mil

Personas alcanzadas con una o más atenciones por parte de socios GIFMM a Septiembre 2021*

Organizaciones RMRP 2021

Departamentos cubiertos

1

Municipios alcanzados

40

Socios principales

31

Socios implementadores

63

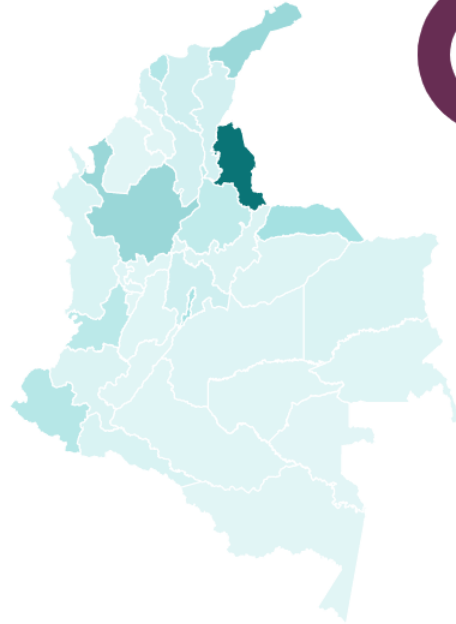

Filtro beneficiarios acumulados por departamento

Norte_De_Santander

Filtro beneficiarios acumulados por mes de atención

Todas

Tipo de modalidad de las atenciones

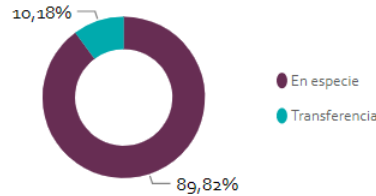

Beneficiarios acumulados por tipo de población



Mes de atención	Benef. nuevos
Abril	102.226
Agosto	07.220
Enero	130.344
Febrero	70.360
Julio	92.011
Junio	140.885
Marzo	103.721
Mayo	118.172

Edad y Género de los beneficiarios

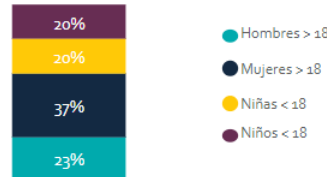

Tipo de implementación de las atenciones

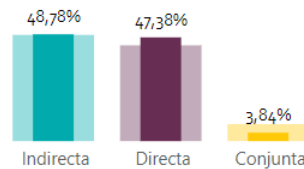

Sector	Benef. nuevos
Transporte_Humanitario	6.028
Seguridad Alimentaria	226.012
Salud	301.593
Protección_VBG	20.827
Protección_Protección_de_la_niñez	17.950
Protección General	87.101
Nutrición	11.520
Integración	2.646
Educación	34.651
CBI Multipropósito	29.722
Alojamiento	65.843
Agua_Saneamiento_e_Higiene	88.052

Progreso sobre la población meta

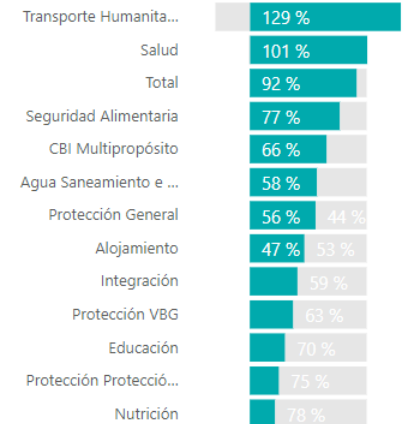

Actualización de los datos: septiembre 2021 Fuentes: Actividad 5W Colombia Observaciones: (*) personas alcanzadas intersectorialmente con al menos una actividad entre enero y octubre de 2021



FENOMENO MIGRATORIO NORTE DE SANTANDER EN CIFRAS

DE LA MIGRACIÓN VENEZOLANA EN COLOMBIA

EVOLUCIÓN HISTÓRICA

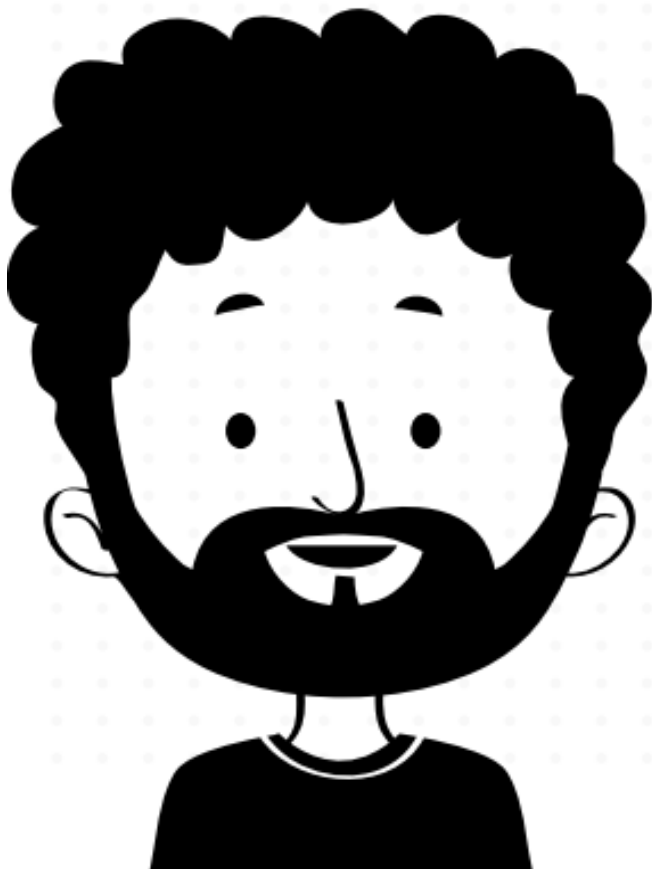
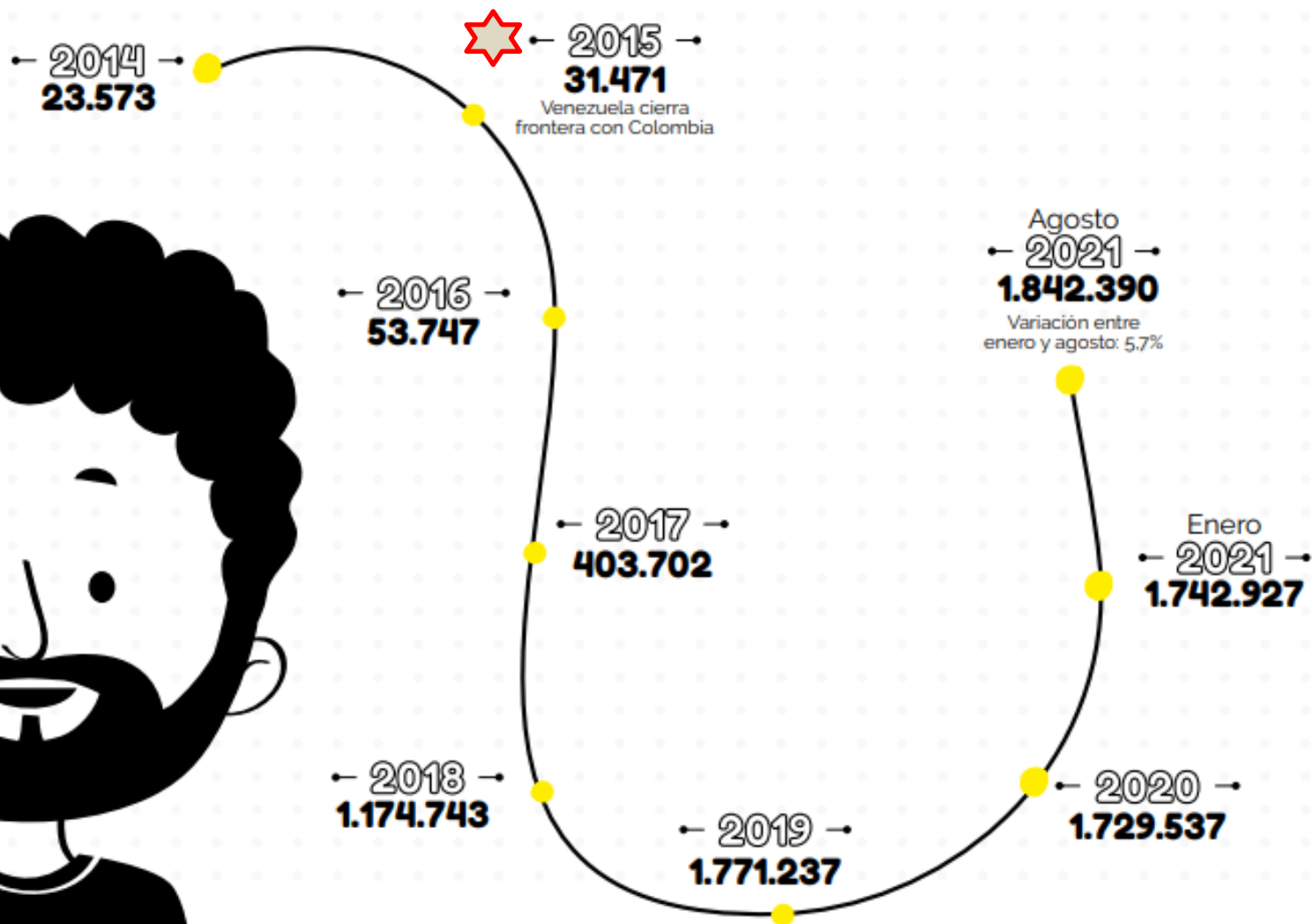

CONTEXTUALIZACIÓN

MANEJO DE INFORMACIÓN FENOMENO MIGRATORIO

FRONTERA COLOMBIA - VENEZUELA



Fuente: OCHA Colombia.

Mapa: Frontera Colombo-Venezolana

Registro Único de Damnificados - RUD

DEPARTAMENTO	RETORNOS VOLUNTARIOS	MIGRACION COLOMBIA
Norte de Santander	17,805	1,097
Guajira	1,726	500
Arauca	825	100
Vichada	172	1
TOTAL	20,528	1,698

FUENTE: SNGRD-RUD 2015

En agosto de 2015, el Gobierno **venezolano** declaró el estado de excepción en los municipios fronterizos con Colombia, ante la supuesta presencia de grupos paramilitares. Este hecho desató una crisis diplomática entre ambos países, provocando la **expulsión** de más de 1.700 **colombianos** y el retorno de 24 mil.

Agosto 2015





MinEducación
Ministerio de Educación Nacional



Registro Único de Damnificados

- sistematización de información personal de los afectados.
- **22.226** Personas registradas



Agua y Saneamiento Básico

- **2.835.998** Litros de Agua Distribuidos
- **6** Carros Cisterna



Cruz Roja Colombiana



REGISTRADURÍA NACIONAL DEL ESTADO CIVIL

Ayudas Humanitarias de Emergencia

- **20.773** Kits de aseo, Kits de cocina, Kits de alimentos, Carpas, Frazadas, Colchonetas



INSTITUTO NACIONAL DE SALUD



BIENESTAR FAMILIAR

Ayudas Humanitarias de Emergencia

- **20.773** Kits de aseo, Kits de cocina, Kits de alimentos, Carpas, Frazadas, Colchonetas



MINSALUD

Tabla 1. Registro Único de Damnificados - RUD

DEPARTAMENTO	RETORNOS VOLUNTARIOS	MIGRACION COLOMBIA
Norte de Santander	17,805	1,097
Guajira	1,726	500
Arauca	825	100
Vichada	172	1
TOTAL	20,528	1,698

FUENTE: SNGRD-RUD 2015

Traslado de enseres

- **4.204** Personas trasladadas al interior del país.
- **233** Traslado de enseres
- **319** Familias Beneficiadas



MININTERIOR



Defensoría del Pueblo COLOMBIA

Traslado de enseres

- **4.204** Personas trasladadas al interior del país.
- **233** Traslado de enseres
- **319** Familias Beneficiadas

MIGRACIÓN
MINISTERIO DE RELACIONES EXTERIORES

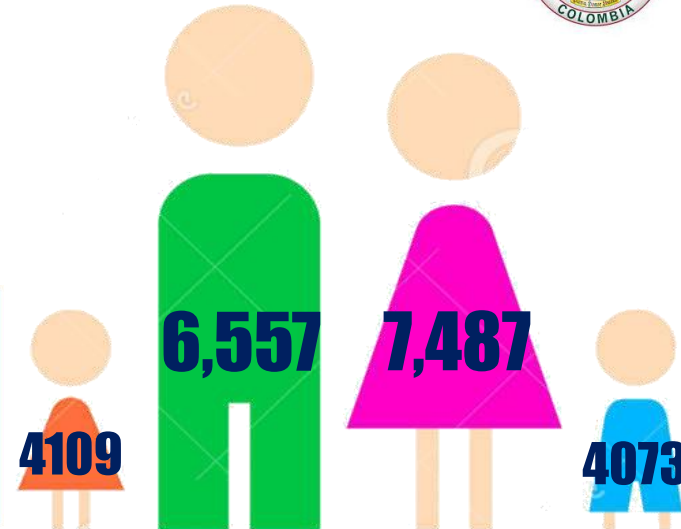



**Dosis de
vacunas
11061**



**Control de vectores
348
Zoonosis 8**

**Valoraciones
Nutricionales
a Menores de
Edad 540**



**Atención
Prehospitalaria
Hospitalaria
10541**



**Atención medica en
Alojamientos
Temporales
3574**



**EISP
541
I - C**

Fuente:
Instituto Departamental de
Salud – N de S
Secretaría de salud de Cúcuta
IMSALUD

QUE HA PASADO

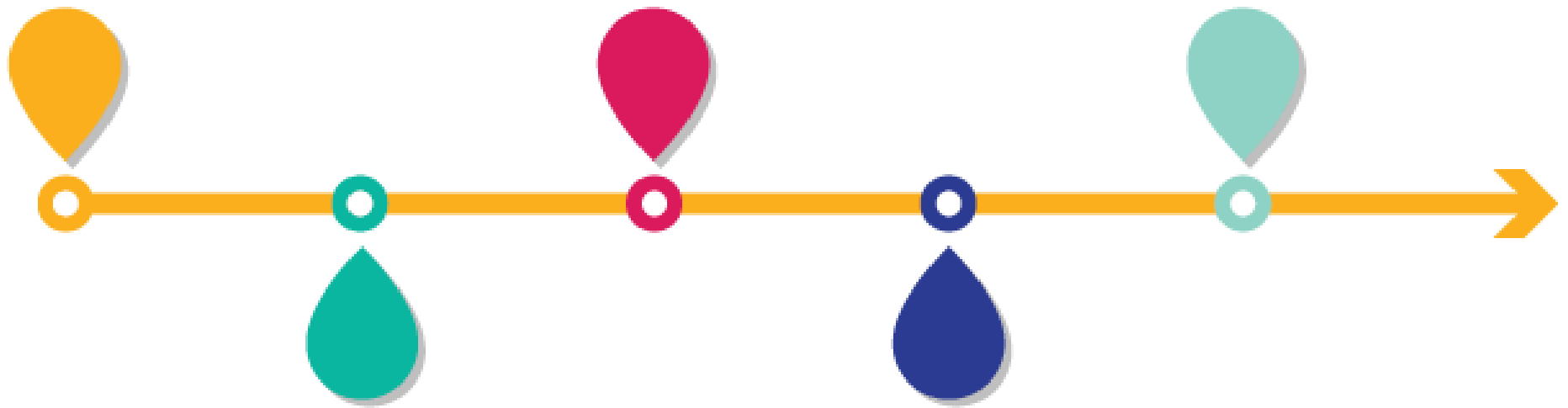

1.842.390

— **TOTAL VENEZOLANOS** —

344.688
REGULARES

+

1.182.059
EN PROCESO

Estatuto Temporal de Protección

+

315.643
IRREGULARES



VENEZOLANOS EN COLOMBIA POR DEPARTAMENTO

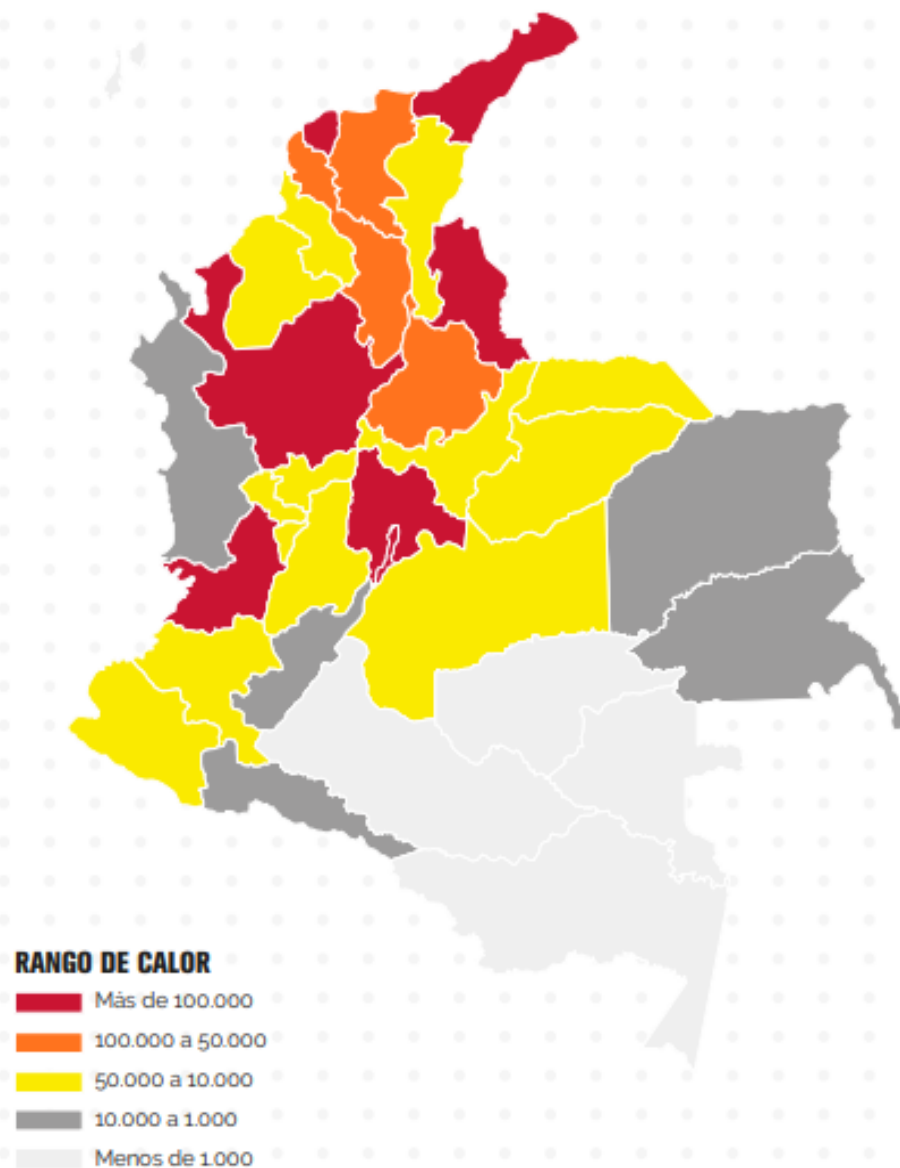

DEPARTAMENTO	TOTAL	%
Bogotá D.C.	393.716	21,37%
Antioquia	264.148	14,34%
Norte de Santander	164.229	8,91%
Atlántico	140.040	7,63%
Valle del Cauca	131.723	7,15%
Cundinamarca	122.144	6,63%
La Guajira	106.749	5,79%
Santander	97.102	5,27%
Magdalena	71.494	3,88%
Bolívar	66.123	3,59%
Cesar	45.121	2,45%
Arauca	33.871	1,84%
Risaralda	27.931	1,52%
Boyacá	25.237	1,37%
Casanare	19.539	1,06%
Meta	19.437	1,05%
Tolima	16.098	0,87%
Cauca	14.091	0,76%
Sucre	12.936	0,70%
Quindío	12.730	0,69%
Nariño	12.108	0,66%
Caldas	10.690	0,58%
Córdoba	10.610	0,58%
Huila	7.394	0,40%
Guainía	4.839	0,26%
Vichada	4.738	0,26%
Putumayo	3.445	0,19%
Chocó	1.189	0,06%
Caquetá	971	0,05%
Guaviare	856	0,05%
Amazonas	332	0,02%
Archipiélago de San Andrés	148	0,01%
Vaupés	11	0,00%

TOTAL 1.842.390

* La estimación de concentración de venezolanos es resultado del cruce de los registros administrativos del Sistema de Información de Registro de Extranjeros (SIRE), Permiso Especial de Permanencia (PÉP), Entradas migratorias (intención de hospedaje) y Censo Nacional de Población y Vivienda 2018 - DANE. La información registrada corresponde a lo manifestado voluntariamente por los venezolanos en los sistemas dispuestos y a la recolección generada de las verificaciones migratorias desarrolladas por Migración Colombia, teniendo en cuenta que la permanencia estimada de venezolanos en Colombia puede variar y que en el país existe la libre circulación en el territorio nacional.

POR CIUDAD DE RESIDENCIA

RANGO DE CALOR

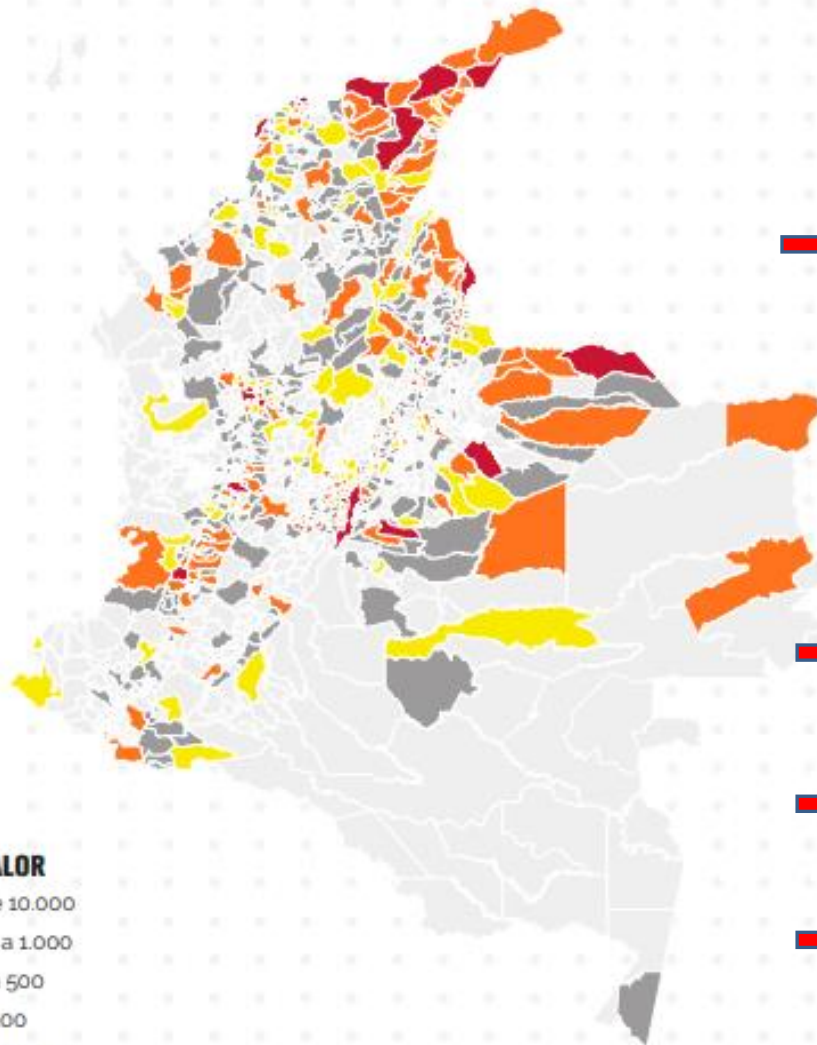
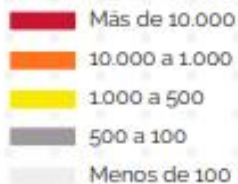

CIUDAD	TOTAL
Bogotá D.C.	393.716
Medellin	148.714
San José De Cúcuta	98.680
Barranquilla	93.321
Cali	84.160
Cartagena de Indias	50.026
Santa Marta	45.245
Bucaramanga	41.460
Maicao	40.208
Soacha	33.709
Riohacha	32.098
Valledupar	26.725
Soledad	24.348
Bello	23.862
Villa del Rosario	21.970
Pereira	18.455
Arauca	18.416
Floridablanca	15.649
Itagüí	13.586
Villavicencio	12.231
Yopal	11.991
Chia	10.843
Rionegro	10.150
Palmira	9.583
Ibagué	9.263
Armenia	9.234
Ciénaga	8.450
Fonseca	8.086
Jamundí	8.028
Sincelejo	7.843
Mosquera	7.724
Santa Fé de Antioq.	7.356
Los Patios	7.215
Zipaquirá	7.077
Dosquebradas	6.918
Madrid	6.833
Tunja	6.686
Piedecuesta	6.685
Barrancabermeja	6.591
Tibú	6.480
Saravena	6.469
Manizales	6.303
Envigado	6.266
San Juan del Cesar	6.236
Facatativá	6.090
Ocaña	6.018
Montería	5.838
Girón	5.546
Marinilla	5.245
Popayán	5.237
Uribe	5.149
Pasto	5.136
Pamplona	5.135
Iniridá	4.815
Tame	4.628
Puerto Carreño	4.551
Yumbo	4.507
Malambo	4.388
Sabaneta	4.252
Cajicá	4.154
Otros	336.812

* La estimación de concentración de venezolanos es resultado del cruce de los registros administrativos del Sistema de Información de Registro de Extranjeros (SIRE), Permiso Especial de Permanencia (PEP), Entradas migratorias (intención de hospedaje) y Censo Nacional de Población y Vivienda 2018 - DANE. La información registrada corresponde a lo manifestado voluntariamente por los venezolanos en los sistemas dispuestos y a la recolección generada de las verificaciones migratorias desarrolladas por Migración Colombia, teniendo en cuenta que la permanencia estimada de venezolanos en Colombia puede variar y que en el país existe la libre circulación en el territorio nacional.

VENEZOLANOS EN NORTE DE SANTANDER

164.229 TOTAL

RANGO DE CALOR

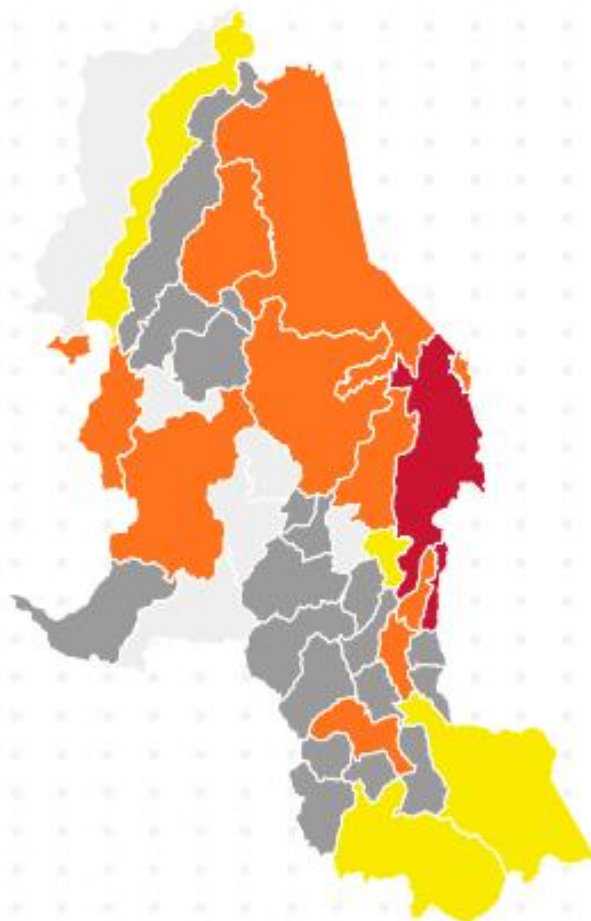
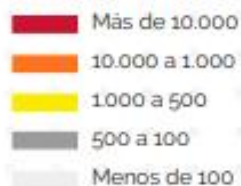

MUNICIPIO	TOTAL
San José De Cúcuta	98.680
Villa del Rosario	21.970
Los Patios	7.215
Tibú	6.480
Ocaña	6.018
Pamplona	5.135
Chinácota	2.940
El Zulia	2.878
Ábrego	1.886
Puerto Santander	1.704
El Tarra	1.226
Sardinata	1.024
San Cayetano	623
Convención	587
Chitagá	565
Toledo	527
Herrán	461
Silos	438
Bochalema	426
Ragonvalia	388
Salazar	286
Arboledas	250
Pamplonita	243
Hacari	221
Durania	216
San Calixto	199
Teorama	191
Cácota	190
Labateca	158
La Esperanza	144
Lourdes	140
Cucutilla	138
Gramalote	136
Mutiscua	119
El Carmen	89
Bucarasica	87
La Playa	76
Santiago	73
Villa Caro	71
Cáchira	31

* La estimación de concentración de venezolanos es resultado del cruce de los registros administrativos del Sistema de Información de Registro de Extranjeros (SIRE), Permiso Especial de Permanencia (PEP), Entradas migratorias (Intención de hospedaje) y Censo Nacional de Población y Vivienda 2018 - DANE. La información registrada corresponde a lo manifestado voluntariamente por los venezolanos en los sistemas dispuestos y a la recolección generada de las verificaciones migratorias desarrolladas por Migración Colombia, teniendo en cuenta que la permanencia estimada de venezolanos en Colombia puede variar y que en el país existe la libre circulación en el territorio nacional.

Año
2021

Mes
All

Departamento
All

Regional
All

Rango de Edad
All

Sexo
All

Total Pre-Registros

1,337,278

Pirámide Poblacional

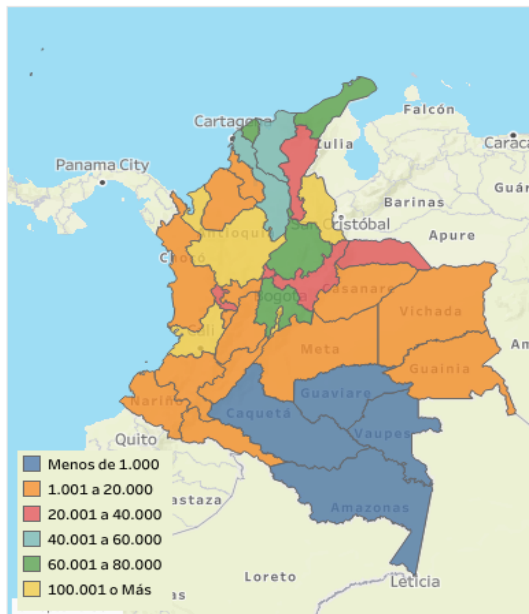
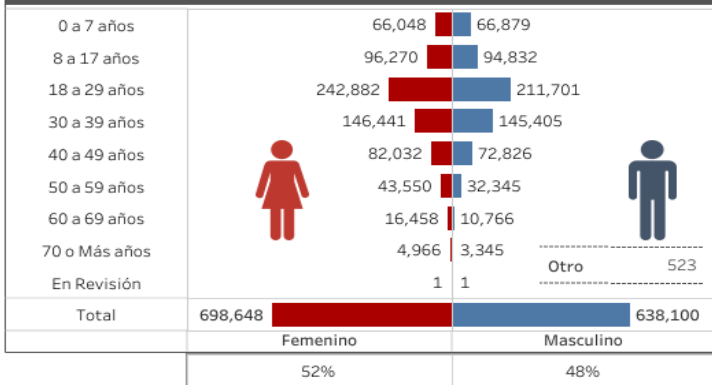

Registro según Departamento

Departamento	Total Prerregistros	% Participación
Bogotá D.C.	260,915	19.51%
Antioquia	204,894	15.32%
Norte de Santander	113,479	8.49%
Valle del Cauca	109,723	8.20%
Atlántico	99,067	7.41%
Cundinamarca	92,075	6.89%
La Guajira	69,455	5.19%
Santander	60,010	4.49%
Bolívar	49,278	3.68%
Magdalena	50,128	3.75%
Cesar	36,039	2.69%
Arauca	26,892	2.01%
Risaralda	22,010	1.65%
Boyacá	20,082	1.50%
Meta	17,505	1.31%
Tolima	13,049	0.98%
Casanare	12,886	0.96%
Cauca	12,490	0.93%
Quindío	10,146	0.76%
Nariño	8,628	0.65%
Caldas	9,122	0.68%
Córdoba	8,255	0.62%
Sucre	8,214	0.61%
Huila	6,514	0.49%
Putumayo	3,909	0.29%
Vichada	4,130	0.31%
Guainía	3,103	0.23%
Chocó	1,227	0.09%
Caquetá	885	0.07%
Guaviare	785	0.06%
Amazonas	157	0.01%
San Andrés y Providencia	20	0.00%
Vaupés	2	0.00%
En Revisión	2,204	0.16%
Total	1,337,278	100.00%

Comportamiento Mensual

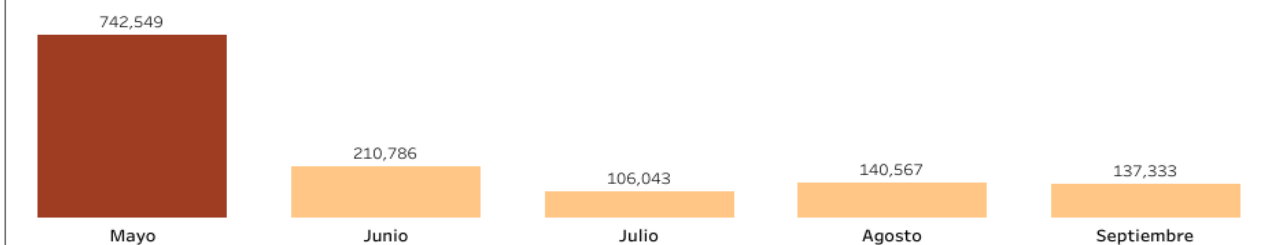

Año 2021	Mes All	Departamento Norte de Santander	Regional All	Rango de Edad All	Sexo All
--------------------	-------------------	---	------------------------	-----------------------------	--------------------

Total Pre-Registros

127,502

Pirámide Poblacional

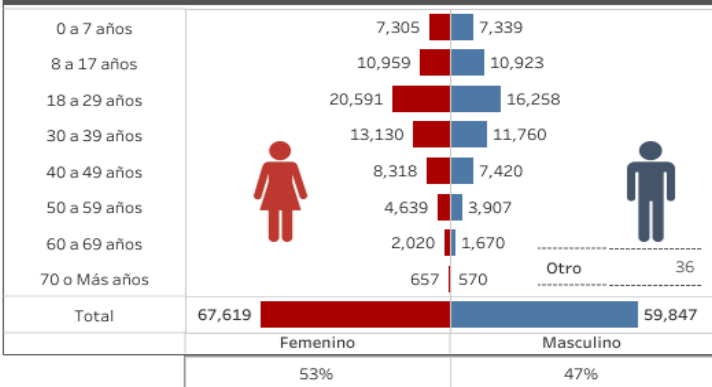

Registro según Departamento

Departamento	Total Prerregistros	% Participación
Norte de Santander	127,502	100.00%
Total	127,502	100.00%

Comportamiento Mensual

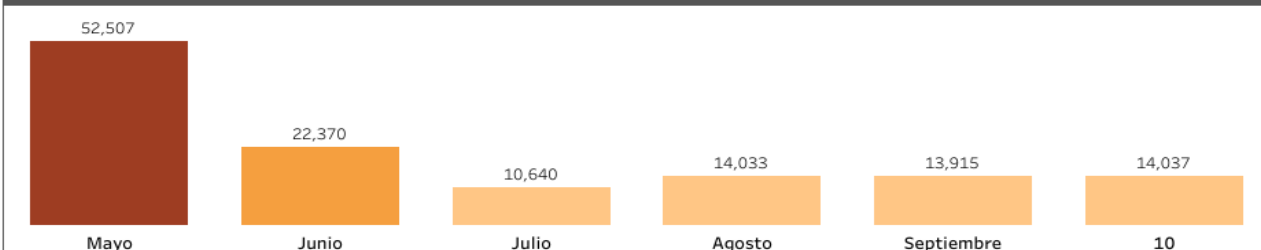

EVENTOS VIGILANCIA EN SALUD PUBLICA

Eventos de Salud Pública, procedencia de la República Bolivariana de Venezuela, 2015 a 2020

Evento	2015	2016	2017	2018	2019	A semana 48 /2020
SIFILIS GESTACIONAL	1		14	48	264	254
IRA POR VIRUS NUEVO						239
SIFILIS CONGENITA	1		11	40	136	160
VIH/SIDA/MORTALIDAD POR SIDA	9	18	35	74	262	157
BAJO PESO AL NACER	3	7	34	67	186	145
MORBILIDAD MATERNA EXTREMA	2	13	23	78	172	138
DESNUTRICIÓN AGUDA EN MENORES DE 5 AÑOS		2	13	172	268	94
MORTALIDAD PERINATAL Y NEONATAL TARDÍA	4	5	24	68	145	86
VIGILANCIA EN SALUD PÚBLICA DE LA VIOLENCIA DE GÉNERO E INTRAFAMILIAR	11	23	187	208	208	84
MALARIA	34	32	84	300	295	82
TOTAL	182	263	724	2019	3204	1959

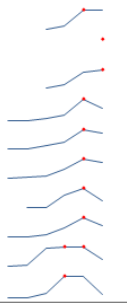

10 EISP
73.46%

Embarazo, parto y puerperio

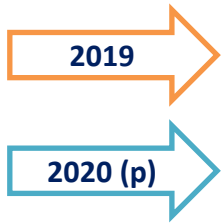

30%

44.77%

IRA Por Virus Nuevo

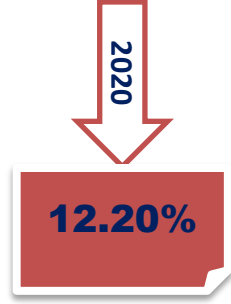

12.20%

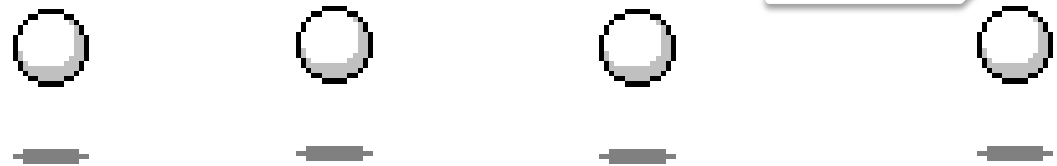

PRIMERA PARTE
INFORME DE INVESTIGACIÓN

**SITUACIÓN POBLACIÓN
VENEZOLANA MIGRANTE**
CASOS CÚCUTA Y SOACHA

SEGUNDA PARTE
INFORME DE INVESTIGACIÓN

**SITUACIÓN POBLACIÓN
VENEZOLANA MIGRANTE**
CASOS SOACHA - CUNDINAMARCA

<https://drive.google.com/file/d/180zMP7wrktP1ZuHEjQe6goABWv-taLlq/view>

Encuesta

Pulso



de la

MIGRACIÓN

*Resultados para la ronda 1
(Julio - agosto de 2021)*

Octubre 14 de 2021



El futuro
es de todos

Gobierno
de Colombia



Generalidades de la Encuesta: diseño de la muestra

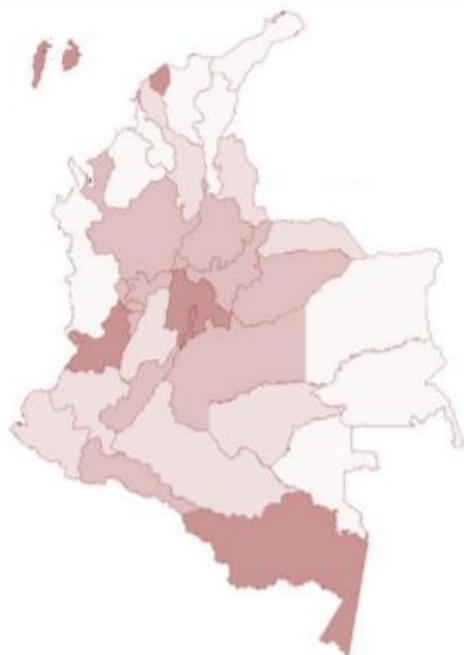

La población objetivo de la encuesta es **la población migrante desde Venezuela** que reside en el territorio nacional y con vocación de permanencia de **15 años o más**.

- Se incluye dentro de esta población tanto las personas con nacionalidad venezolana como los colombianos retornados que hayan sido identificadas a partir del módulo de migración de la Gran Encuesta Integrada de Hogares – GEIH.
- **Muestra:** Submuestra de la GEIH, personas migrantes desde Venezuela identificadas en los meses de enero – junio de 2021. 4.000 hogares en la primera ronda.
- Con el propósito de hacerle seguimiento a indicadores de interés que se recogen en la primera ronda, la muestra de las siguientes dos rondas será tipo panel con refrescamiento en función de la pérdida de muestra y procurando mantener un total de 4.000 hogares por muestra.
- **Cobertura geográfica.** Representatividad nacional con recolección en 23 sedes: Barranquilla, Cartagena, Sincelejo, Valledupar, Santa Marta, Riohacha, Bogotá, Tunja, Villavicencio, Neiva, Florencia, Bucaramanga, Cúcuta, Cali, Pasto, Popayán, Manizales, Ibagué, Pereira, Armenia, Medellín, Montería y Quibdó.



Ficha técnica

Objetivo

La Encuesta de Pulso de la Migración – EPM busca producir información relacionada con:

- Características de la migración
- Mercado laboral
- Ingresos y remesas
- Redes de apoyo
- Violencia
- Planificación y Menstruación

Estos ejes temáticos fueron definidos en mesas de trabajo con el Banco Mundial y con la Universidad del Rosario. Las preguntas que se incluyeron fueron revisadas de forma rigurosa por el equipo de análisis psicométrico del DANE con el propósito de encontrar la forma adecuada de hacer la pregunta y reducir los posibles sesgos de respuesta al momento de responder, teniendo en cuenta que la encuesta se hace de forma telefónica.

Fuente: DANE.

- **Período de recolección:**
23 de julio a 23 de septiembre de 2021
- **Período de referencia:**
Julio - agosto de 2021
- **Desagregación geográfica:**
Total nacional
- **Muestra efectiva**
7.955 personas (completas)
3.475 hogares (completos)



¿En qué fecha llegó a Colombia por primera vez para vivir aquí?

Porcentajes según mes y año de entrada al país

Total nacional

Julio - agosto de 2021



Nota: datos graficados a partir de enero de 2014.

Fuente: DANE-EPM



2. Mercado laboral



¿Cuál es el título o diploma de mayor nivel educativo que usted ha recibido?

Según sexo

Total nacional

Julio - agosto de 2021

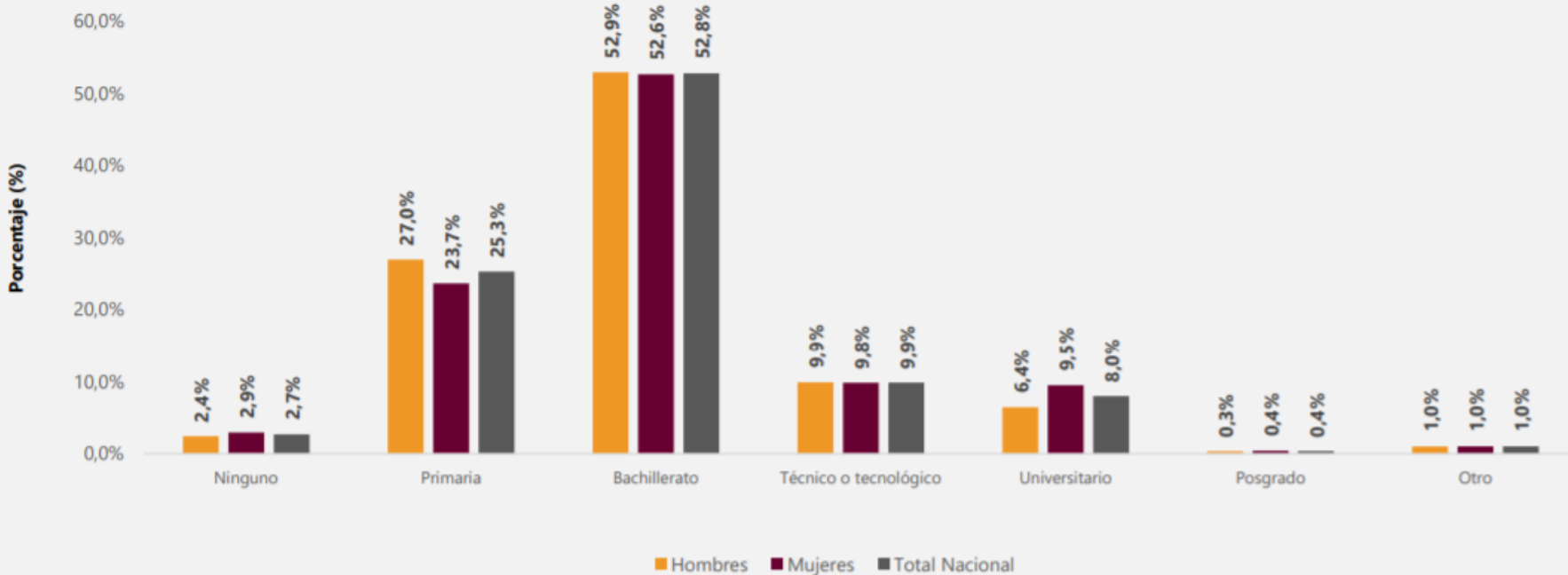

Fuente: DANE - EPM



¿En que actividad ocupó la mayor parte del tiempo la semana pasada/los últimos 7 días?

Según sexo

Total nacional

Julio - agosto de 2021

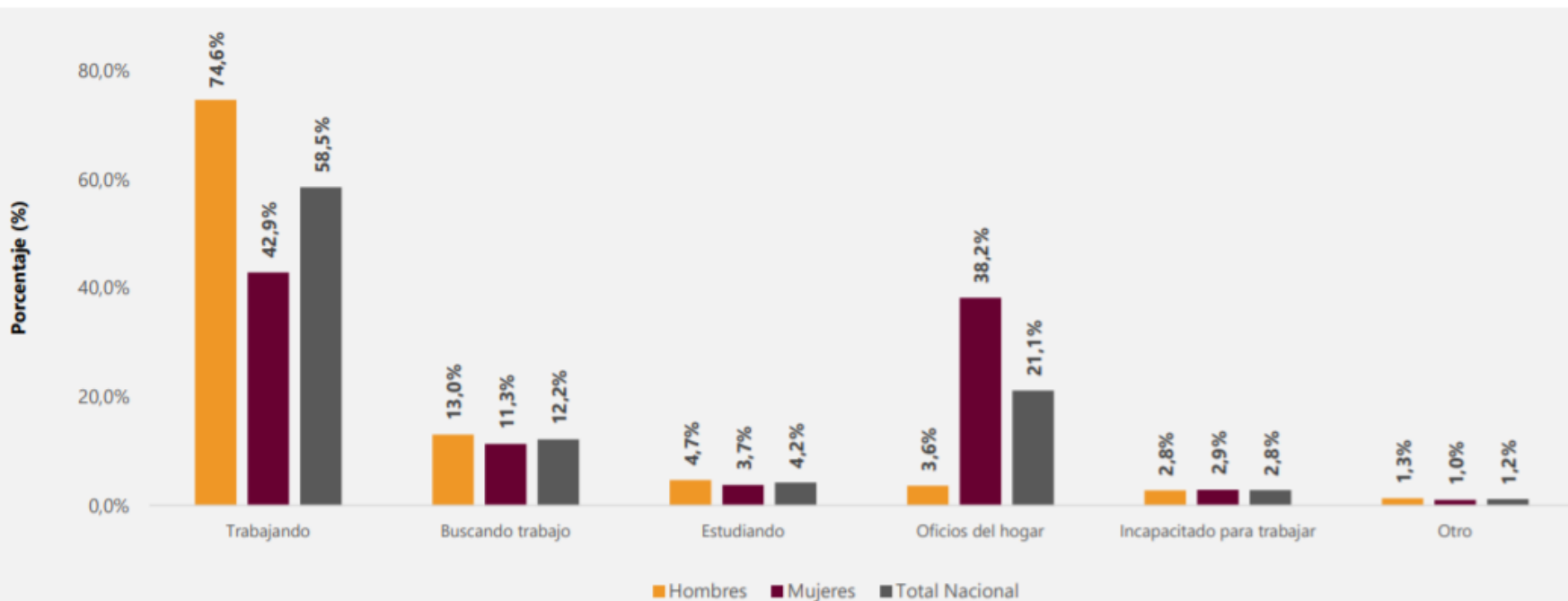

Fuente: DANE - EPM



¿Dónde realiza principalmente esta actividad?

Según sexo

Total nacional

Julio - agosto de 2021

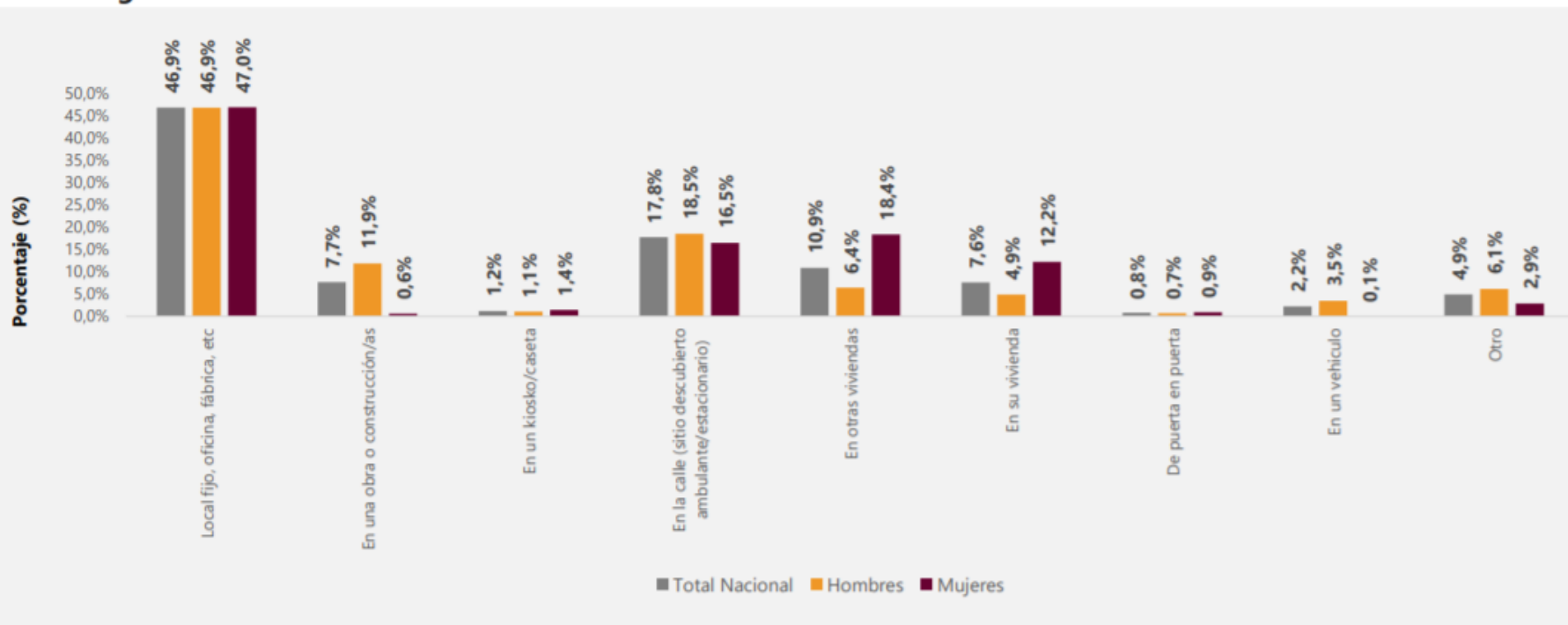

Nota: Porcentajes basados en el total de personas que manifestaron que la semana pasada gastaron la mayor tiempo de su tiempo trabajando.

Fuente: DANE -EPM



¿Por qué motivos desea cambiar de actividad o empleo?

Según sexo

Total nacional

Julio - agosto de 2021

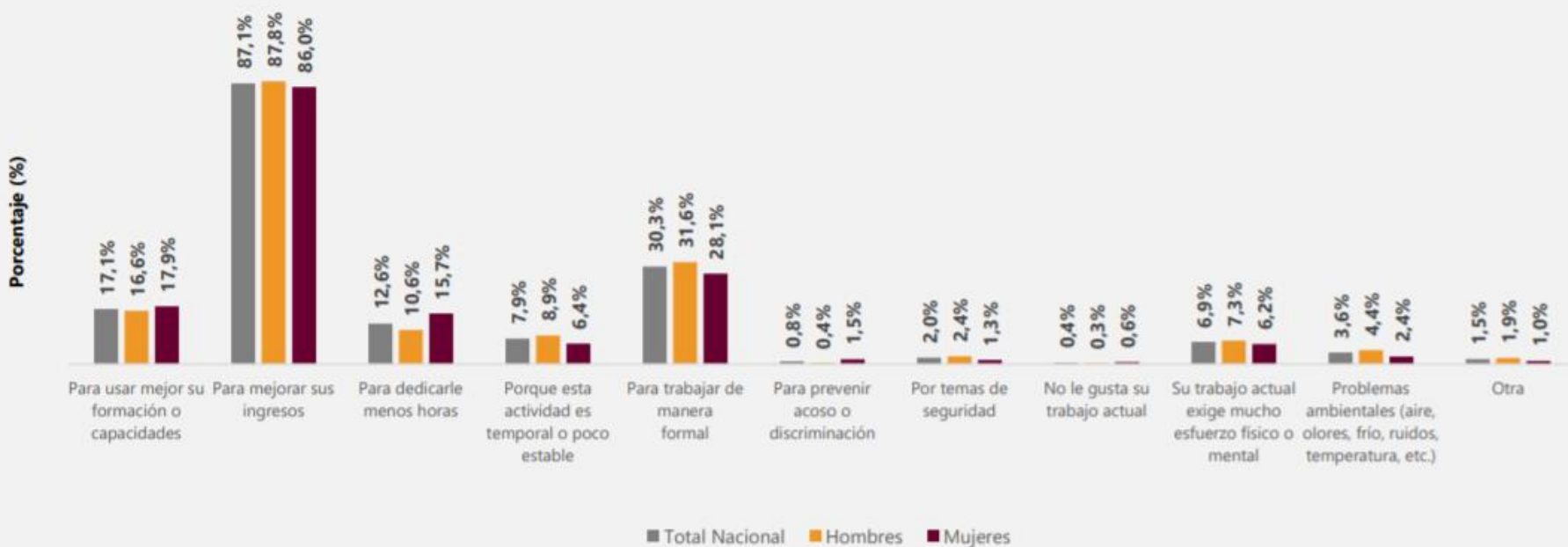

Nota: Porcentajes basados en el total de personas que desean cambiar de actividad o empleo.

Fuente: DANE -EPM



¿Cuáles dificultades?
Según si ha tenido dificultades para encontrar trabajo
Total nacional
Julio - agosto de 2021

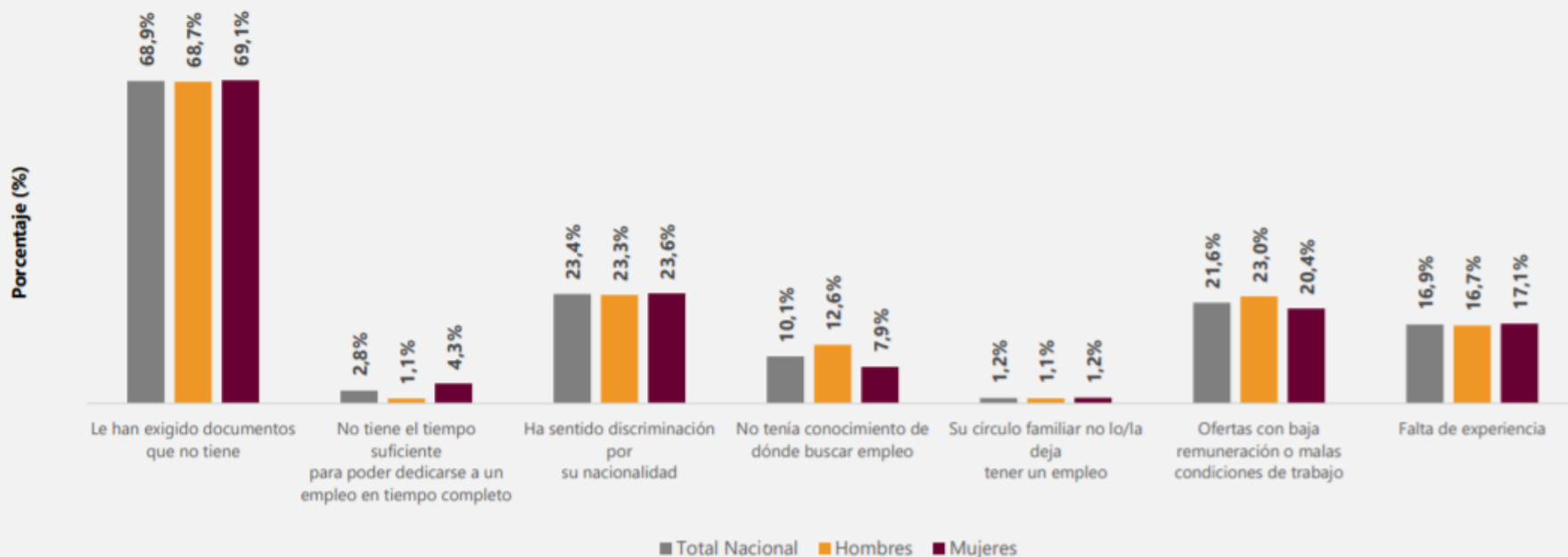

Nota: Porcentajes basados en el total de personas que manifestaron tener dificultades para encontrar trabajo.

Fuente: DANE -EPM

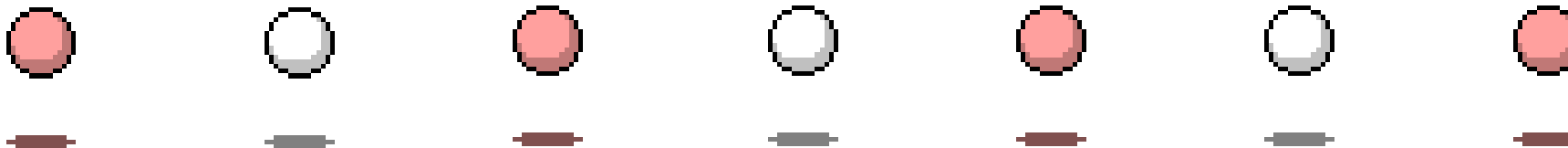

¿Se encuentra afiliado/a al sistema de salud de Colombia?

Según sexo

Total nacional

Julio - agosto de 2021

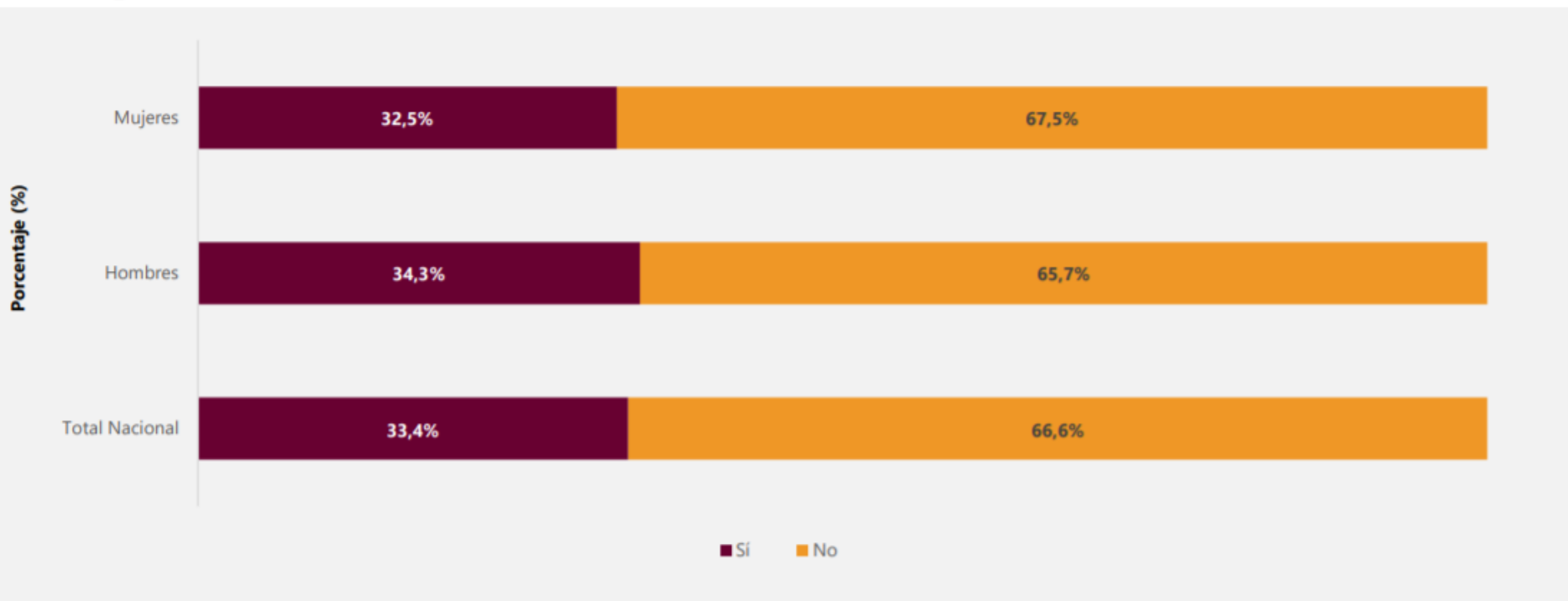

Fuente: DANE - EPM



3. Ingresos y remesas



El futuro
es de todos

Gobierno
de Colombia



De las siguientes opciones, ¿cuáles hizo para enfrentar la cuarentena y mantener sus ingresos o reducir costos?

Según sexo

Total nacional

Julio - agosto de 2021

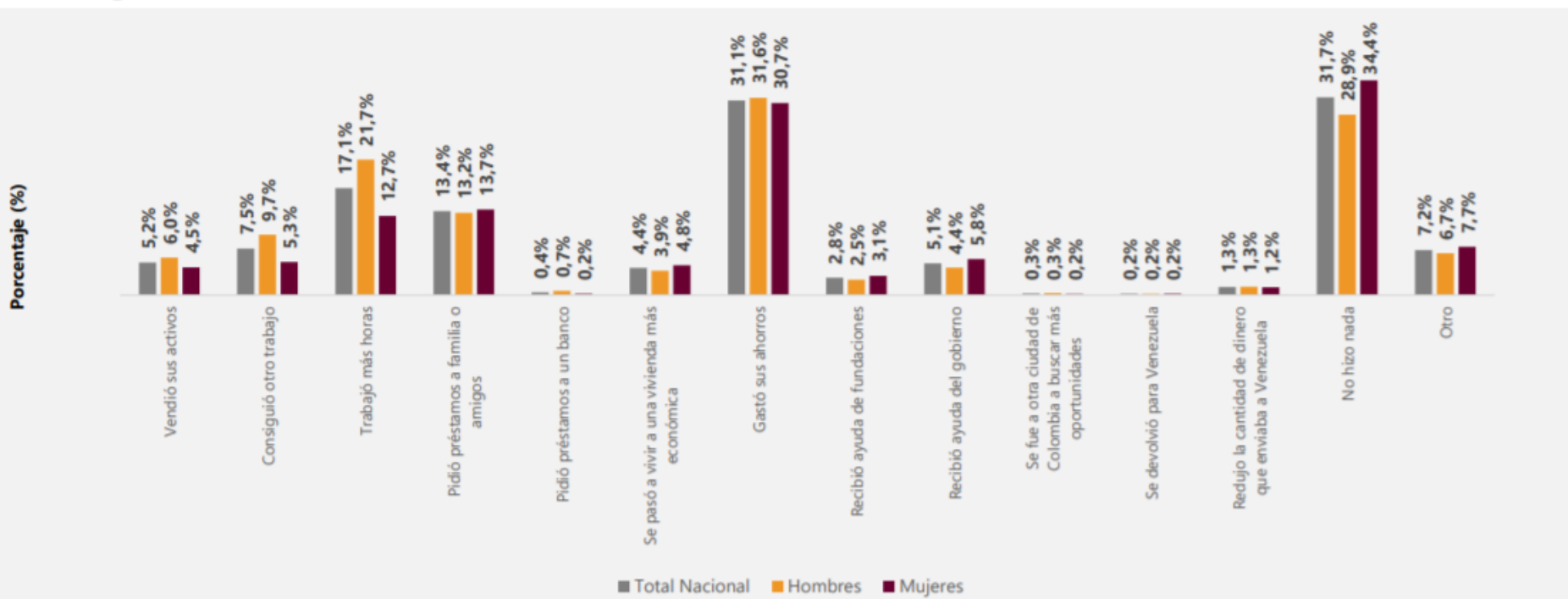

Fuente: DANE - EPM



4. Violencias



El futuro
es de todos

Gobierno
de Colombia



Durante los últimos 7 días, ¿ alguna persona conocida, que resida o no en su misma vivienda, tuvo alguno de los siguientes comportamientos hacia usted?

Según sexo

Julio - agosto de 2021

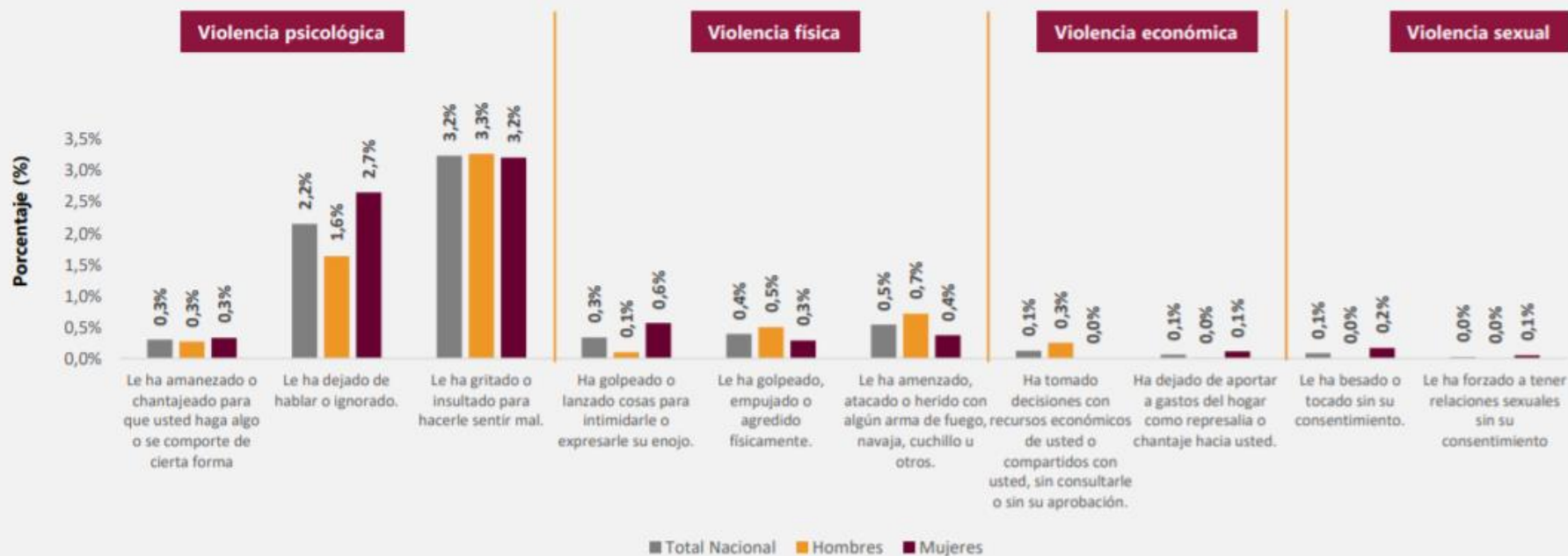

Fuente: DANE

<https://img.lalr.co/cms/2021/10/14170420/presentacion-ext-pulso-migracion-jul21-ago21-1.pdf>

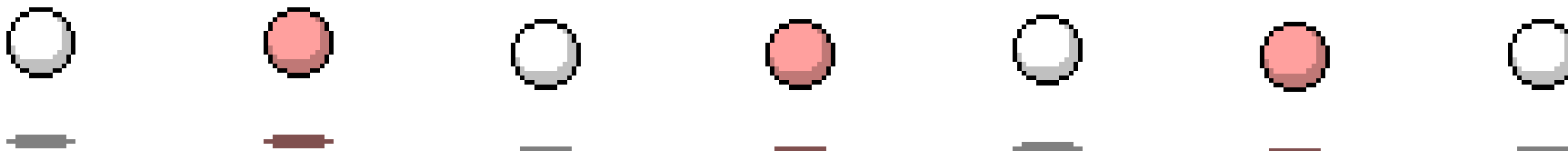

CONCLUSIONES



Efectos de la Migración



- La migración internacional aumenta los ingresos mundiales. Al permitir que los trabajadores se trasladen a lugares donde son más productivos, propicia el crecimiento agregado del producto y el ingreso.



- Hay más posibilidades para poder progresar y desarrollarse en todos los ámbitos.



- La juventud tiene una mayor predisposición a migrar, lo que guarda directa relación con sus Dificultades para encontrar empleo, ingresos adecuados, mejores perspectivas laborales y educativas en sus países de origen. Sin embargo se debe señalar que no es el caso de la migración sudamericana que en su mayoría son adultos.

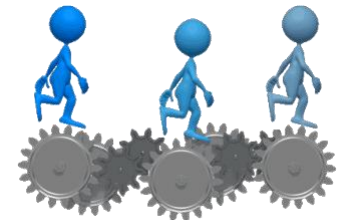
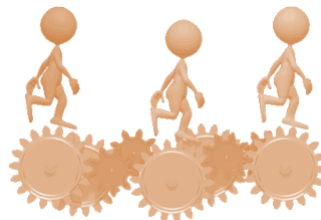
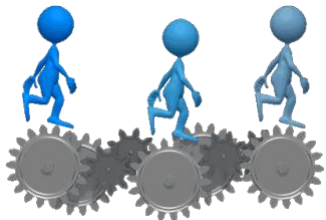

Algunos Efectos de la Migración



- Al agravarse la posición de los trabajadores no calificados del mundo desarrollado, se exagera la animosidad de los sindicatos contra la llegada de migrantes del sur, especialmente cuando lo hacen en condiciones de “indocumentación”.



- En estos casos se configuran problemas sociales graves y simultáneos. Estos migrantes están dispuestos a trabajar en condiciones laborales que serían inaceptables para los trabajadores equivalentes del lugar de destino, configurando una competencia ilegal tanto en los respectivos mercados de trabajo, como entre las empresas que acceden a estos servicios.



- Esta situación no es socialmente sustentable por el doble standard que establece en materia de derechos laborales y garantías individuales, por la discriminación social que involucra, y por los conflictos latentes que incuba en los trabajadores locales que se ven perjudicados en sus derechos.

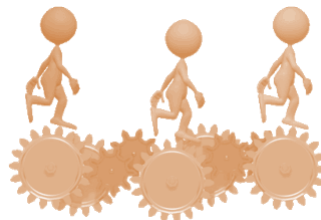
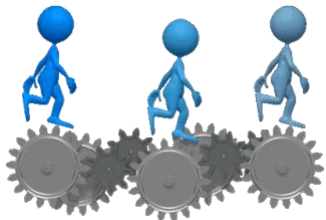

Algunos Efectos de la Migración



- Personal preparado y calificado sale de sus territorios y su capacidad no se queda en su país de origen (fuga de cerebros)



- Aumento del Rechazo, racismo, xenofobia
- Incremento en los cambios de conductas
- Mayor demanda de servicios de salud
- Enfermedades emergentes y reemergentes



- Cambios notorios en el sector agrario
- Aumento de importaciones de productos que se cultivaban por aumento de insumos agrícolas
- Aumento del grado de urbanización

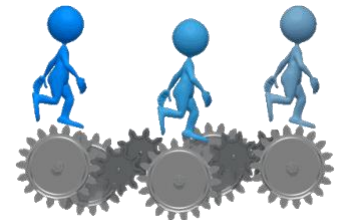
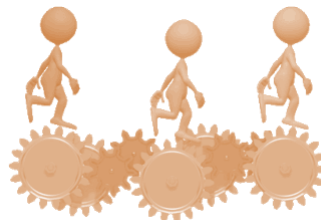
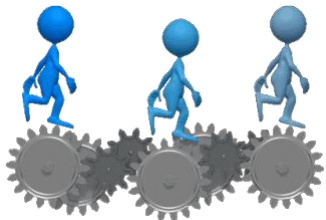

MIGRACIÓN Y NUEVAS FORMAS DE SINDICALISMO EN LOS PAÍSES DEL NORTE GLOBAL

MIGRATION AND NEW UNIONISM FORMS IN THE GLOBAL NORTH COUNTRIES

Carlos Piñeyro Nelson* y Amarela Varela Huerta**

Fecha de recepción: 14 de octubre de 2016 • Fecha de aprobación: 5 de septiembre de 2017

Resumen: Luego del giro neoliberal en el mundo, el sindicalismo entró en crisis. Dos factores han sido importantes para ello: 1) la desindustrialización de las economías generó grandes pérdidas de empleo en los sectores en los que el sindicalismo tenía mayor influencia; 2) durante mucho tiempo, la mayoría de los sindicatos rechazaron afiliar trabajadores inmigrantes del sur global, lo que mermó su capacidad de rearticulación ante el nuevo panorama económico. La situación ha cambiado. Los grandes sindicatos han tenido que aceptar el ingreso de inmigrantes y reconfigurar el sindicalismo, y al mismo tiempo fungir como un espacio de organización y lucha para los inmigrantes. Este artículo examina el modelo de “sindicalismo social” y los centros de trabajadores o worker centers, y cómo han influido en las subjetividades políticas de los trabajadores inmigrantes y viceversa. En particular, se tratará el caso del biosindicalismo europeo y el centro de trabajadores New Immigrant Community Empowerment, en Estados Unidos

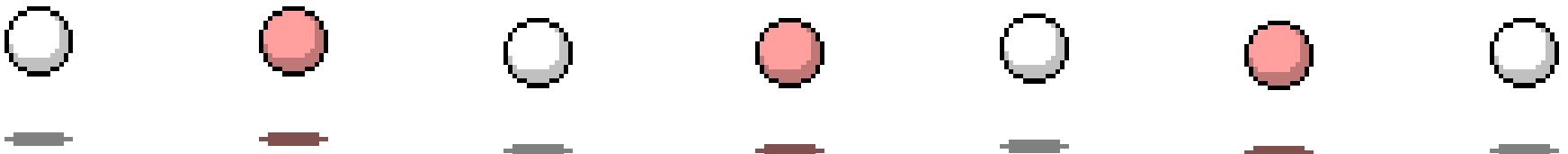

El sindicalismo en ambos lados del Atlántico tardó años en responder al cambio económico epocal. Hubo una falta de entendimiento de lo que el nuevo modelo implicaría para los trabajadores y sus formas organizativas, pero también una inercia de movilización que ya no rendía como antes. Muchos de los principales sindicatos mantuvieron una postura pasiva ante los cambios. Peor aún, la mayoría de ellos se alejó de otros movimientos sociales con los que podía haber coincidencias políticas para enfrentar el cambio económico-social, en parte, debido a la falta de un análisis de la situación global sobre los efectos —la falta de vivienda, la escasez de agua, o la reconfiguración laboral de la inmigración— que éste tendría en las economías de los países desarrollados y en cómo les afectarían.

No es de menor importancia que la participación de los inmigrantes en la reorganización laboral en los países desarrollados haya generado que sean actores políticos relevantes. Quizá los esfuerzos descritos en este texto todavía no “atemoricen” al capital, pero ante el cambio económico que ha afectado a millones de personas en el mundo, sobre todo a aquellas que emigran, el sindicalismo social y los worker centers son acciones importantes que le han dado un respiro al sindicalismo tradicional.



Comienza a operar en Colombia primer sindicato de venezolano

Ya fue registrado ante el Ministerio del Trabajo y de él hacen parte migrantes nacidos allí o colombianos que regresaron.



Venezolanos / Colprensa



El pasado cuatro de mayo de 2018 se registró ante el Ministerio del Trabajo, la creación de la "Unión de Trabajadores Venezolanos y Colombo Venezolanos, Capítulo Colombia", es el primer sindicato de **trabajadores extranjeros** que fue creado en América Latina.

Así lo dio a conocer a Caracol Radio la secretaria de Migración de la Confederación General del Trabajo, CGT, Nidia Tarazona, quien explicó que **la conformación del sindicato se hizo con 49 trabajadores** de las ciudades de Cartagena, Barranquilla, Bucaramanga, Bogotá y Pasto.

Señaló que muchos de ellos están trabajando y otros mirando cómo **se rebuscan la vida en territorio colombiano**, pero en su mayoría son profesionales como abogados, ingenieros y topógrafos.

"Este sindicato tiene una connotación y es que para la Organización Internacional del Trabajo, OIT y para la CGT, independientemente un tema es la subcondición migratoria, **es decir que se encuentran de manera regular o irregular en el país**, lo que le competiría revisarlo a Migración Colombia, porque para nosotros como trabajadores y sindicalistas, esto no tiene nada que ver en la conformación **de esta organización sindical**", afirmó la dirigente.

La secretaria de Migración de la CGT, Nidia Tarazona, manifestó que los objetivos de esta **organización sindical, es la formalización y la regulación de los venezolanos en Colombia**, evitar los brotes de xenofobia, así como impedir la explotación de la mano laboral por parte de algunos empresarios.

La Junta directiva de este nuevo sindicato está conformado por **13 miembros**, entre ellos **cuatro mujeres**. Su presidente es Antonio Gómez y el secretario Simón Gamboa.

Tarazona manifestó que el sindicato surge como una iniciativa a través de **Alternativa Democrática Sindical de las Américas**, cuyo presidente es Julio Roberto Gómez y la venezolana Marcela Maspéro, presidente de la Confederación de Únete en el vecino país.

Explicó que la Organización tiene denominación **Capítulo Colombia**, **porque ya se tiene contacto con las centrales filiales en Perú en México y Brasil**, que también están haciendo este trabajo para ser replicada en otros países.



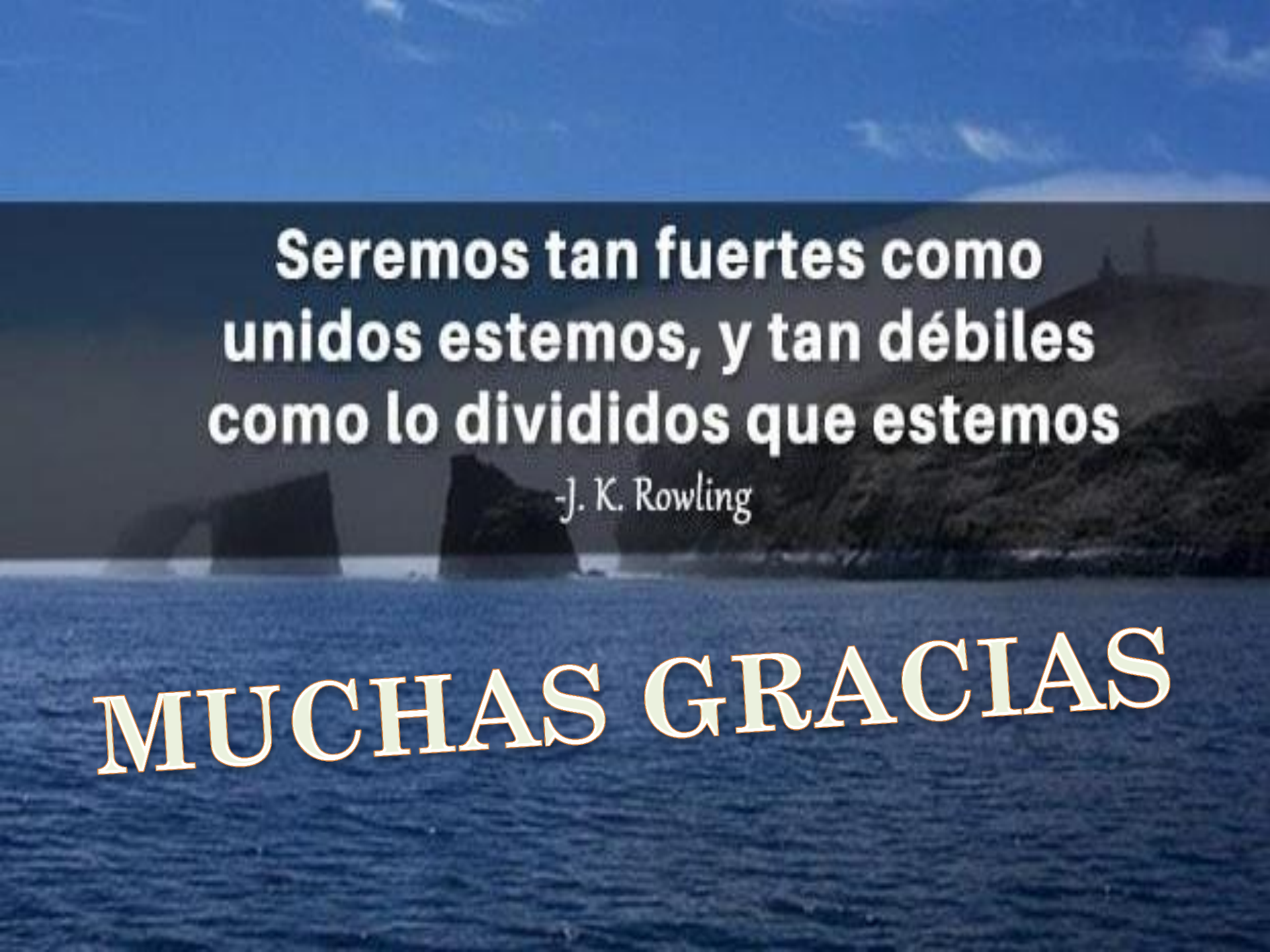

**Seremos tan fuertes como
unidos estemos, y tan débiles
como lo divididos que estemos**

-J. K. Rowling

MUCHAS GRACIAS